6+
mokupchino.ru

Вестник

МУНИЦИПАЛЬНОГО ОБРАЗОВАНИЯ «КУПЧИНО» №23 (160) 21 июля 2016

В МО «Купчино» состоялась очередная акция по очистке наших улиц от незаконной рекламы. Вместе с представителями различных ведомств в ней приняли участие члены отделения Фрунзенского района «Молодой Гвардии Единой России»

стр. 2

ПОЗДРАВЛЯЕМ!

Депутаты Муниципального Совета МО «Купчино» поздравили с 90-летним юбилеем одну из старейших жительниц нашего округа Веру Михайловну Башун

стр. 3

ПРОГРАММА

телевизионных передач с 25 по 31 июля

стр. 12—39

ЛИЧНЫЙ ВЗГЛЯД

Еще не зная, какое решение примут чиновники «от Олимпиады», мы спросили жителей и гостей нашего округа, как они относятся к «допинговому скандалу» вокруг нашей олимпийской сборной

стр. 8—9

НАША ИСТОРИЯ

Легендарному кинофильму «Айболит-66» исполнилось 50 лет

стр. 42—43

Улицы Фрунзенского района очистили от незаконной рекламы

Члены отделения Фрунзенского района «Молодой Гвардии Единой России» в МО «Купчино» в среду, 14 июля, приняли участие в уборке несанкционированной рекламы, расклеенной во Фрунзенском районе Санкт-Петербурга.

Активисты МГЕР совместно с представителями администрации Фрунзенского района выявили места размещения несанкционированной граффити-рекламы, рекламы на асфальте, печатных и рекламных объявлений, расклеенных на фонарных столбах, остановках, незаконно установленных рекламных щитов на тротуарах, а также в жилых домах в не предназначенных для этого местах.

В акции также приняли участие бригады от государственных учреждений СПб ГУП «Горэлектротранс», СПб ГУП «Ленсвет», СПб ГКУ «Дирекция по организации дорожного движения», СПб ГУП «Городской центр размещения рекламы», СПб ГКУ «Жилищное агентство Фрунзенского района» и УМВД России по Фрунзенскому району Санкт-Петербурга.

Вся обнаруженная незаконно размещенная реклама была убрана с улиц нашего района. Это уже не первая акция по ликвидации несанкционированных рекламных объявлений, и ее организаторы подтвердили, что подобные мероприятия будут регулярно проходить и в дальнейшем.

Екатерина ПРИКЛОНСКАЯ
Фото Надежды ТРУБИНОЙ

КОММЕНТАРИЙ

«Благодаря этой акции мы постарались определить болевые точки на улицах, во дворах района и по возможности устранить их. С улиц должны исчезнуть стихийно образовавшиеся места для расклейки объявлений и листовок, также необходимо привести в порядок информационные стенды в подъездах жилых домов»

Михаил ЧЕРЕПАНОВ,
депутат округа,
координатор «Молодой Гвардии Единой России»
по Северо-Западу

Не стареют душой ветераны

В нашем округе живет совершенно замечательный человек — Вера Михайловна Башун. Глядя на эту активную и общительную женщину, невозможно даже предположить, что в июле этого года ей исполнилось 90 лет. С этим замечательным юбилеем от лица МО «Купчино» Веру Михайловну поздравили заместитель главы муниципального образования Елена Васильевна Фомина и депутат Муниципального Совета Елена Владимировна Иванова.

На фото: юбиляр — Вера Михайловна Башун, заместитель главы муниципального образования МО «Купчино» Елена Васильевна Фомина (справа) и депутат Муниципального Совета МО «Купчино» Елена Владимировна Иванова

Чуть больше чем через месяц после начала Великой Отечественной войны Вере Михайловне исполнилось 15 лет. Вместе с мамой, братом и сестрой они жили в Ленинграде в доме №94 на Воронежской улице. Здесь же всей семьей они встретили начало блокады Ленинграда.

Мама Веры Михайловны в блокаду работала на железной дороге, а также на строительстве оборонительных сооружений на подступах к Ленинграду. А юная Вера тогда училась в школе: сначала на той же Воронежской улице, после — на Тамбовской. Школьницей вместе с семьей она пережила самую страшную блокадную зиму 1941/1942 года, а в 1942, когда школу закрыли, Вера поступила сверловщицей в артель «Победа». Работников предприятия часто посылали на строительство баррикад у Московской заставы.

Вера Михайловна рассказывает, что в доме на Воронежской улице бомбоубежища не было и во время обстрелов и бомбежек жители прятались в какой-то щели во дворе дома. А они с одноклассницей Женей открывали окно, ставили на подоконник патефон и заводили «Брызги шампанского» или «Рио-Риту». «Чтобы только нам не было страшно», — вспоминает Вера Михайловна.

В доме и во дворе была организована специальная дружина, в которой Вера была связной. Она должна была сообщать об упавших «зажигалках» бойцам МПВО.

Летом 1942 года Вере исполнилось 16 лет и пришла пора получать паспорт. Об этой истории Вера Михайловна и сейчас вспоминает с улыбкой: «Фактически у меня день рождения 12 июля, а я просрочила дату получения паспорта. Мы тогда всего боялись, и я поправила себе в метрике дату рождения с 12-го на 17-е – хотелось и паспорт получить, и чтобы в тюрьму не посадили. Девчонка ведь еще была, всего боялась».

В Ленинграде семья жила до конца 1942 года. После того как брат Веры получил ранение и ему пришлось ампутировать ногу, на семейном совете было решено уехать в эвакуацию. Вера Михайловна очень жалела, что уезжает из родного города, но в итоге вся семья оказалась в Алтайском крае.

Вернуться в Ленинград семье удалось уже в 1944 году. Здесь Вера Михайловна встретила День Победы. С 1944 по 1948 год работала на фабрике «Скороход», после этого и до выхода на пенсию — на Октябрьской железной дороге.

Вера Михайловна — ударник коммунистического труда, в 1973 году получила звание «Лучший по профессии по сети железных дорог страны». Награждена множеством медалей и памятных знаков, в том числе «За оборону Ленинграда», «За доблестный труд в Великой Отечественной войне 1941—1945 гг.».

Сейчас Вера Михайловна помогает воспитывать правнуков. За ее доброту и отзывчивость друзья и близкие называют ее «наша общая мама».

Заместитель главы муниципального образования МО «Купчино» Елена Фомина, вручив Вере Михайловне Башун цветы, подарки и почетную грамоту от муниципалитета, сказала: «У вас замечательная семья, которая любит и поддерживает вас. Здоровья вам, никогда не старейте душой, оставайтесь такой же энергичной и жизнелюбивой».

Павел ФЕДОТОВ

Как возвращалась «Аврора»

В ночь с 15 на 16 июля после почти двухлетнего ремонта крейсер «Аврора», являющийся объектом культурного наследия Российской Федерации, имеющий статус корабля номер 1 ВМФ России, один из символов нашего города, вернулся к месту вечной стоянки у Петроградской набережной. Уникальная операция по транспортировке корабля длилась более 5 часов. 40-километровый путь из Кронштадта «Аврора» преодолела без происшествий благодаря профессионализму всех участников процесса.

Фото ИНТЕРПРЕСС

Четыре буксира тащили «Аврору» со скоростью примерно 3,5 километра в час. Первоначально транспортировку крейсера планировали провести днем. Но специалисты всё же решили, что ночью шансов на успешное выполнение задачи больше, так как возможен небольшой подъем воды, что уменьшило бы риск того, что корабль может задеть днищем мель.

После того как крейсер был установлен на место стоянки, началась процедура его подключения к коммуникациям. Следующий этап — размещение новой экспозиции. Торжественное открытие обновленной «Авроры» запланировано на 31 августа — День Военно-морского флота России.

Петербуржцы и гости города смогут подняться на палубу корабля после 3 августа. Посмотреть здесь будет на что. На Кронштадтском заводе был проведен ремонт корпуса корабля, установили новейшую систему пожаротушения, обновили исторические детали, в том числе – палубу из тикового дерева, восстановлен исторический интерьер корабельных помещений. Общая стоимость ремонта составила 840 млн рублей.

Корму крейсера украсит орденский флаг, который был разработан геральдической службой Вооруженных сил. Число экспонатов на крейсере увеличится почти вдвое.

Вехи истории

Легкий артиллерийский крейсер первого ранга «Аврора» был построен в Санкт-Петербурге в 1903 году.

Прошел более 100 тысяч морских миль, участвовал в Русско-японской, Первой мировой и Великой Отечественной войнах.

Артиллерийский выстрел из носового орудия «Авроры» послужил сигналом к началу революционного штурма Зимнего дворца в Петрограде 7 ноября 1917 года.

С началом Великой Отечественной войны корабль, находившийся в Ораниенбауме, включили в систему противовоздушной обороны Кронштадта.

На вечной стоянке корабль находится с 1948 года. До 1956 года он служил учебной базой для воспитанников Нахимовского военно-морского училища, затем был преобразован в музей.

Предыдущий ремонт «Авроры» проводился в 1984 году.

Сам корабль находится в составе ВМФ России, а музейная экспозиция на его борту — в ведении управления культуры министерства обороны РФ.

Знаете ли вы, что

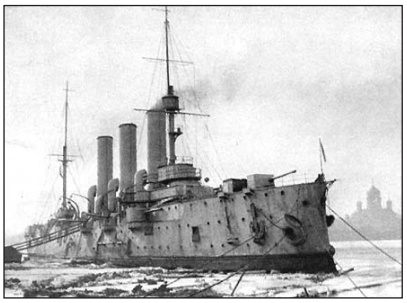

Одной из самых известных достопримечательностей нашего города у Петровской набережной могло и не быть.

29 июля 1918 года крейсер перевели в Кронштадт, где во время активного наступления Северо-Западной армии Юденича его планировали затопить, чтобы преградить путь кораблям интервентов. Несколько раз «Аврору» в числе других кораблей выводили на позиции для затопления в качестве тренировки экипажа; в один из таких выходов крейсер потерял все якоря. Но когда стало ясно, что английские корабли не появятся перед Петроградом, корабль топить не стали.

Георгий Полтавченко выразил соболезнования народу Франции в связи с терактом в Ницце

18 июля губернатор Георгий Полтавченко посетил Генеральное консульство Французской Республики в Санкт-Петербурге, где возложил цветы в память о жертвах теракта в Ницце и оставил запись в книге соболезнований.

Фото gov.spb.ru

«От себя лично и от имени всех петербуржцев выражаю самые глубокие соболезнования народу Франции в связи с гибелью людей в Ницце в результате чудовищного террористического акта.

Мир вновь потрясла страшная трагедия. В день национального праздника Франции в Ницце погибли десятки людей разной национальности и вероисповедания. Терроризм показал всему миру свое истинное лицо — звериное, жестокое и беспощадное.

Мы вместе с народом Франции скорбим о погибших и желаем скорейшего выздоровления пострадавшим», — говорится в соболезновании губернатора.

Георгий Полтавченко также высказал слова соболезнования генеральному консулу Французской Республики в Санкт-Петербурге Тибо Фурьеру.

Подготовка к ЧМ по футболу — под строгим контролем

15 июля временная комиссия Совета Федерации Федерального Собрания РФ по вопросам подготовки и проведения в 2018 году в Российской Федерации чемпионата мира по футболу посетила Санкт-Петербург.

В рамках визита члены комиссии во главе с ее председателем Вадимом Тюльпановым осмотрели объекты спортивной, транспортной, медицинской и гостиничной инфраструктур, задействованные в проведении чемпионата мира.

По итогам посещения состоялось совещание представителей комиссии с вице-губернатором Санкт-Петербурга Владимиром Кирилловым и руководителями профильных комитетов Смольного.

Как подчеркнул Владимир Кириллов, в Санкт-Петербурге осуществляется комплексная системная подготовка к проведению Кубка конфедераций в 2017 году и чемпионата мира по футболу в 2018 году, в которой задействованы все без исключения отрасли городского хозяйства.

Председатель Комитета по строительству Сергей Морозов доложил о ходе строительства футбольного стадиона на Крестовском острове и реконструкции тренировочных площадок. Он заверил, что, несмотря на принятое правительством города решение о смене генеральной подрядной организации, стадион будет сдан в эксплуатацию в установленные сроки.

Фото gov.spb.ru

По информации председателя Комитета по развитию транспортной инфраструктуры Сергея Харлашкина, работа по строительству восьми транспортных объектов также будет завершена строго в соответствии с запланированным графиком.

Садовники высадили в Петербурге миллион роз

Весной 2016 года садово-парковые предприятия высадили в Петербурге 100 тысяч кустов розы парковой. С 2008 года, когда Северную столицу начали активно украшать парковой розой, число высаженных кустов превысило миллион. Город будет увеличивать посадки розы парковой и в дальнейшем. Об этом заявил председатель Комитета по благоустройству Владимир Рублевский на совещании с директорами садово-парковых предприятий.

Фото gov.spb.ru

Розу парковую, представляющую собой окультуренный шиповник, отличают стойкость, свойственная диким растениям, и необыкновенная пышность цветения. В Северной столице выбирают адаптированные к нашему климату сорта, хорошо переносящие дефицит солнца, обильные дожди и сильные ветры.

Цвести растение начинает в первый же год. Поначалу цветов бывает немного, со второго года — цветение бывает таким обильным, что за лепестками не видно листьев, а цветы и бутоны украшают кусты с июня по октябрь. В Северной столице специально высаживают яркие сорта — розовые и алые, чтобы максимально расцветить короткое лето.

Еще один неоспоримый плюс розы парковой — ее долголетие. Первые кусты, высаженные в 2008 году на площади Александра Невского, в Удельном парке, на Марсовом поле, в Александровском парке и на других площадках, благополучно развиваются до сих пор. Развитие розариев позволило петербургским садовникам, не уменьшая площади цветников, сократить посадки цветов-летников, снизив таким образом нагрузку на бюджет.

В России стала доступна информационная система ЖКХ

В России с июля заработала Государственная информационная система жилищно-коммунального хозяйства. В ней размещены сведения о многоквартирных домах, управляющих компаниях, тарифах на жилищно-коммунальные услуги и масса другой информации, касающейся ЖКХ.

О самых актуальных проблемах ЖКХ рассказывает ведущий инженер ГУЖА Михаил КУЗЬМИН

В системе зарегистрировано более 50,5 тысяч организаций сферы ЖКХ и органов власти. Большинство из них — 18,5 тысяч — это товарищества собственников жилья и жилищные кооперативы. Разработкой системы занималось Минкомсвязи совместно с Минстроем и Почтой России, которая является оператором ГИС ЖКХ.

Цель создания Государственной информационной системы ЖКХ заключается в том, чтобы вместо многочисленных сайтов управляющих компаний, местных департаментов ЖКХ и так далее с разрозненной информацией появился полноценный единый информационный ресурс в сфере ЖКХ. Он позволит гражданам получать полную и актуальную информацию о своей управлявшей организации, о работах по дому и оказываемых услугах и их стоимости и иную информацию о сфере ЖКХ, а органам власти принимать взвешенные управленческие решения по всей территории страны на основании достоверной информации. Адрес портала в сети интернет — **dom.gosuslugi.ru.**

В системе предусмотрены открытая и закрытая части. В открытой части размещается следующая информация: законы, постановления правительства и другие нормативные документы; различные реестры управляющих организаций, объектов жилищного фонда и так далее; тарифы на жилищно-коммунальные услуги; данные о программах в сфере ЖКХ, например программы капитального ремонта; новости и аналитика в сфере ЖКХ и многое другое.

В закрытой части размещены личные кабинеты граждан, управляющих организаций и органов власти.

Использование системы гражданами является добровольным. Для организаций сферы ЖКХ и органов власти подключение к ГИС ЖКХ носит обязательный характер. В настоящее время уже проведена интеграция системы с федеральными информационными системами Росреестра, антимонопольной и налоговой служб.

До 1 июля все участники рынка — ТСЖ, ЖСК и управляющие компании — обязаны были зарегистрироваться в системе и разместить там сведения о своей организации. Со следующего года за нарушение этого требования будут взиматься штрафы.

По материалам rg.ru

Как защитить свою собственность

Повысить гарантии безопасности в сфере оборота недвижимости возможно, если подать в центр госуслуг «Мои документы» заявление о невозможности регистрации прав без личного участия правообладателя.

Подать документы на услугу может только собственник недвижимости, за исключением случаев, когда правообладатель не достиг четырнадцатилетнего возраста (документы подает родитель, опекун) или правообладателем является юридическое лицо (с документами обращается руководитель юрлица).

При подаче заявления необходим минимальный комплект документов: только паспорт РФ. В отдельных случаях понадобится документ, подтверждающий полномочия представителя. Услуга предоставляется на безвозмездной основе, государственная пошлина не взимается.

Срок предоставления услуги – пять рабочих дней и четыре рабочих дня на логистику. По истечении срока заявителю направляется уведомление о внесении в Единый государственный реестр прав (ЕГРП) записи о невозможности государственной регистрации прав, ограничений (обременений) без личного участия правообладателя.

При наличии в ЕГРП данной записи заявления о сделках с имуществом, поданные не собственником или его законным представителем, возвращаются без рассмотрения.

Услуга предоставляется по экстерриториальному принципу: для подачи заявления можно обратиться в любой центр государственных и муниципальных услуг «Мои документы» независимо от района, в котором расположена собственность.

Строительство автовокзала начнется уже в этом году

ГУП «Пассажиравтотранс» презентовал новый автовокзал, который расположится рядом со станцией метро «Купчино». Его строительство может начаться уже в 2016 году.

Новый автовокзал появится между Шекснинским и Ковжинским переулками. Из Купчино можно будет уехать по новгородскому, псковскому и прибалтийскому направлениям. Также автобусы будут следовать до Гатчины и Тосно.

Ежедневно воспользоваться транспортными услугами смогут 9,6 тыс. человек, на рейсах задействуют около 250 автобусов.

Помимо платформ на вокзале будут работать залы ожидания и помещения предварительного досмотра багажа. Также в здании вокзала может появиться торгово-развлекательный центр.

В Купчино детей научили расписывать камни

В Центре современной молодежной культуры «Факел» Фрунзенского района воспитанников научили расписывать камни.

На мастер-классе показали, как работать с морскими камнями и какие виды росписи существуют. В рамках занятия ребят научили раскрашивать материал не привычными красками, а нестандартными способами, в том числе и фломастерами.

А для воспитанников подросткового-молодежного клуба «Орленок» Фрунзенского района прошел мастер-класс по гриму, на котором ребятам рассказали о видах грима и маскировки. В мероприятии также приняли участие дети из районного Центра социальной помощи семье и детям.

Стартовал конкурс детских рисунков «Моё кино»

В кино-досуговом центре «Чайка» Фрунзенского района (Купчинская ул., 1/5) начался конкурс детских художественных работ «Моё кино», посвященный Году российского кино.

Рисунки и поделки принимаются в киноцентре до 18 августа. Предлагаемые темы работ — кадры из любимых фильмов, персонажи мультиков и киногерои, а также портреты актеров. Этим перечень тем не ограничивается, юные художники могут воплотить свою киномечту в любой форме.

Организаторы ждут индивидуальные и коллективные работы в формате А3 и А4, выполненные в разнообразных жанрах и техниках: рисунки и живописные работы, коллажи и аппликации, работы из природных материалов.

Конкурс проводится в трех возрастных категориях: 5—7, 7—9 и 10—14 лет. В сопроводительном письме необходимо указать название работы, ФИО автора, возраст конкурсанта и контактные данные.

Работы победителей отберут с помощью жюри и народного голосования, которое начнется 19 августа в официальной группе киноцентра ВКонтакте. Итоги конкурса подведут спустя неделю, 27 августа, в номинациях «За оригинальную технику» и «За любовь к киноискусству». Авторам лучших работ также вручат специальный приз «Петербург — город кино».

В библиотеках района проходят вечера настольных игр

Библиотеки предлагают огромный выбор настольных игр, в которые можно поиграть веселой компанией, чтобы отлично провести время. Вас ждут задания различных уровней сложности, интересные и увлекательные сюжеты с выстраиванием логических цепочек.

Каждую пятницу в 17.00 в библиотеке №2 им. М. Горького (ул. Малая Балканская, д. 58) проводится вечер настольных игр «Оранжевое настроение». Телефоны для справок: 778-58-78, 778-58-79.

Также каждую пятницу в 16.00 приглашает поиграть в настольные игры библиотека №6 им. В.Г. Короленко (ул. Бухарестская, д. 23). Телефон для справок 705-24-16.

У нас вы научитесь работать в команде, мыслить аналитически и развивать свое воображение.

Новая остановка трамвая

Начиная с пятницы, 15 июля, во Фрунзенском районе трамваи стали делать дополнительную остановку на улице Димитрова, перед поворотом на Загребский бульвар. Новая остановка носит название «Загребский бульвар».

О спорт, ты — мир?

До старта Олимпиады в Рио-де-Жанейро осталось совсем немного — ее торжественное открытие состоится уже 5 августа. Между тем вот уже несколько месяцев продолжается «допинговый скандал», связанный с российскими легкоатлетами, которых, скорее всего, вообще (за редкими исключениями) не допустят на эту Олимпиаду — вне зависимости от того, уличены они в применении допинга или нет.

На минувшей неделе появилось еще и заявление американского антидопингового комитета, якобы поддержанное еще девятью странами и непонятными «спортивными группами», с требованием отстранить от Олимпиады в Рио всю российскую олимпийскую команду, в том числе и паралимпийскую.

Когда выйдет этот номер нашей газеты, международные олимпийские чиновники, скорее всего, уже вынесут окончательный вердикт и по нашим легкоатлетам, и по олимпийской сборной России в целом. И нашей стране, видимо, придется его принять. Наши собеседники — жители и гости округа — об этом вердикте, как и мы, еще не знают. Тем интереснее их мнение о «допинговом скандале» и об Олимпиаде в целом накануне судьбоносного для наших олимпийцев решения.

ЮЛИЯ, преподаватель:

— Сейчас олимпийское движение выродилось. Когда оно начиналось, были девизы: «О спорт, ты — мир», «Выше, быстрее, сильнее». А сейчас всё заменили деньги. И нет никакой разницы — поедут наши легкоатлеты на Олимпиаду или нет. Это уже не соревнования, а бизнес-проект. Для меня спорт — это когда дети играют в футбол или хоккей во дворе, когда могут ходить в любую спортивную секцию по выбору и желанию. А этого сейчас нет. Поэтому мы и имеем то, что имеем.

НАБИЛЬ, режиссер:

— Конечно, то, что нашим легкоатлетам, не уличенным в употреблении допинга, не разрешили ехать на Олимпиаду — в корне неправильно. Но это политика. С самого начала было ясно, что допинг, которым грешат спортсмены во всем мире, — только повод. Повод лишний раз нас «укусить». А Россия во внешней и внутренней политике всё делает правильно, и чем больше она права — тем больше на нее будут давить. Не получится с Олимпиадой, придумают что-нибудь другое.

РОМАН, шеф-повар:

— С нашими легкоатлетами поступили по каким-то бандитским понятиям. Я считаю, что должна быть индивидуальная ответственность, а не коллективная. Кто конкретно виноват в сложившейся ситуации, не нам судить. Возможно, министр спорта. Но не он один. А ехать на Олимпиаду надо обязательно. Ну а если не получится, то и в международный спортивный арбитраж неплохо бы обратиться. Вообще, на мой взгляд, ситуация скандальная: не допустить одну из сильнейших в некоторых видах спорта страну до Олимпиады — это нонсенс. А что тогда можно будет сделать с более слабыми странами?

ХАКИМ, студент:

—Я не фанат спорта, но эту тему сейчас многие и много обсуждают. Думаю, что выскажу не только свое мнение. Как выясняется, «допинговый скандал» был только первой частью политического спектакля. Сейчас речь уже идет о том, чтобы нашу страну не пускать на Олимпиаду. Но «режиссеры» этого спектакля явно перегнули палку, поскольку не хотят пускать уже даже паралимпийцев, которые вообще ни в каком допинговом расследовании не упоминались. Если всё-таки случится так, что обе наши делегации не пустят в Рио-де-Жанейро, я думаю, российским Олимпийскому и Паралимпийскому комитетам надо обязательно обращаться в международный арбитраж в Лозанне. Спортсменов, конечно, жалко, но неизвестно, чем всё закончится. Может, Олимпиада формально и состоится без участия российских спортсменов, но ведь ее итоги могут быть оспорены. И кого в таком случае надо будет жалеть, еще неизвестно.

ТАТЬЯНА, инженер:

— Если наших легкоатлетов, а именно тех спор-

тсменов, кто не был замечен в употреблении допинга, не пустят на Олимпиаду, то это будет неправильно. И понятно, кто был заинтересован в этом «допинговом скандале». О чем вообще можно говорить, если американцы «продавили» вторую золотую медаль для своих после чистой, заслуженной победы наших фигуристов Елены Бережной и Антона Сихарулидзе на зимней Олимпиаде в 2002 году? Разве такое было когда-нибудь в правилах соревнований на Олимпиаде? Победитель должен быть один. Когда деньги позволили сделать второго, на этом олимпийское движение закончилась. Но, тем не менее, ехать в Рио-де-Жанейро на Олимпийские игры всё равно надо. Мы не сможем сейчас в существующих политических и экономических условиях создать им альтернативу наподобие Игр доброй воли. А престиж и репутацию страны надо защищать везде и на любом уровне.

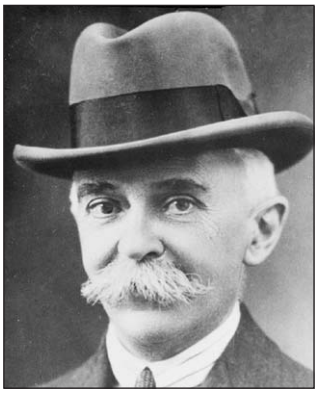

«Олимпийские игры объединяют спортсменов-любителей всех стран в честных и равноправных соревнованиях. По отношению к странам и отдельным лицам не допускается никакой дискриминации по расовым, религиозным или политическим мотивам»

Пьер де Кубертен,
инициатор организации современных Олимпийских игр, «Олимпийская хартия»

ЕВГЕНИЙ,
заведующий складом:

— Лично я считаю, что никаких доказательств массового употребления нашими легкоатлетами допинга так и не было представлено. А уж не пускать тех, кто допинг не употреблял, — это вообще за гранью. Совершенно понятно, зачем это делается, — чтобы Россия «не показывала зубы». Я уверен, что в самый последний момент разрешат поехать и всей нашей сборной, и легкоатлетам в том числе. А сейчас идет психологический шантаж, война на выматывание, для того чтобы наши спортсмены не смогли показать высокие результаты. Но, в любом случае, ехать на Олимпийские игры надо, ехать с высоко поднятой головой.

ВАЛЕРИЯ, продавец:

— На мой взгляд, этот «допинговый сандал» раздули на пустом месте. А то, что сначала не пустили легкоатлетов, а теперь уже речь идет о сборной, больше похоже на месть за то, что Россия не собирается следовать чужим рекомендациям и продолжает вести собственную независимую политику. Вся эта история вообще со спортом не связана. Конечно, спортсменов очень жалко. Но ведь еще есть время и надо надеяться до последнего. И ехать на Олимпиаду, если МОК не удовлетворит странную просьбу 10 стран и каких-то непонятных «спортивных групп» о наложении запрета на участие нашей сборной. А если уж всем спортсменам запретят поездку, тогда идти в суд или создавать альтернативные международные соревнования.

ИВАН и ЮЛИЯ,
студенты
Иван:

— Мне всё равно — поедут наши легкоатлеты на Олимпиаду или нет. Всё, что сейчас происходит во всех видах спорта, уже давно не спорт, а политика и деньги. А Россию не хотят пускать, потому что боятся «русского медведя».

Юлия:

— Меня этот вопрос тоже не волнует. Уже давно понятно, что сейчас всё решают только деньги и всё можно купить. И даже если сейчас через суд или как-то по-другому добьются разрешения нашим легкоатлетам участвовать в Олимпийских играх, это ничего не изменит. Если всё продается и покупается, то и настоящих результатов не будет. И за кого тогда болеть и переживать? Паралимпийцев очень жалко, но призыв не пускать и их — это уже политика. И происходящее никакого отношения ни к спорту, ни к Олимпиаде не имеет.

Подготовила
Ксения КИРИЛЛОВА
Фото автора

На месте вспаханных земель

Проспект Александровской Фермы соединяет Невский и Фрунзенский районы Санкт-Петербурга, проходя от улицы Шелгунова до Софийской улицы. Протянувшийся на 2,6 километра проспект пересекает железнодорожные пути московского направления по одноименному путепроводу. После Софийской улицы на запад продолжается улицей Димитрова.

В середине XIX века в районе современного «Обухово» находилось село Александровское, в котором располагалась земледельческая ферма. К ней и вел современный проспект Александровской Фермы. Село располагалось на левом берегу Невы вдоль Шлиссельбургского тракта — нынешнего проспекта Обуховской Обороны.

Первое название проспекта — Преображенская дорога — известно с 1906 года. Дорога начиналась у современной улицы Бабушкина, пересекала железнодорожные пути по путепроводу и заканчивалась тупиком у въезда на Преображенское кладбище. В 1925 году его переименовали в кладбище Памяти жертв 9-го января.

В 1922 году дорогу переименовали в Большой проспект Александровской Фермы, а в 1934 году название сократили до современного. Проспект Александровской Фермы тянется мимо двух общественных захоронений Фрунзенского района: на четной стороне дороги находятся кладбище Памяти жертв 9-го января и Еврейское кладбище. В 1960-х годах проспект был продлен до Софийской улицы.

В 1895 году над железнодорожными путями был построен балочный путепровод, он прослужил жителям района пять лет и был признан аварийным. Разобранный в 2000 году путепровод был заменен на новый вантовый, который открылся в 2008 году. Путепровод Александровской Фермы соединяет два района и две части проспекта.

Софийская улица прерывает проспект Александровской Фермы, который переходит в улицу Димитрова, здесь же заканчивается кладбище Памяти жертв 9-го января. В годы Великой Отечественной войны здесь хоронили тысячи жертв блокады. Здесь же проходила линия укреплений. На территории кладбища было сооружено несколько долговременных огневых точек. Они и до сих пор стоят на прежних местах, напоминая о событиях военных лет.

По информации с сайтов: kupsilla.ru и dennimm.narod.ru

Футбольный сезон начинается с суперматча «Зенит»—ЦСКА

В субботу 23 июля наконец-то завершится футбольный сезон 2015—2016 годов. На московском стадионе «Локомотив» в 19.00 состоится матч за Суперкубок России между чемпионом прошедшего сезона московским ЦСКА и обладателем кубка России петербургским «Зенитом». Этой же встречей официально откроется и новый игровой сезон.

Особую значимость этому матчу придает тот факт, что именно питерская команда буквально разгромила армейцев 2 мая в Казани в финале кубка России (4:1), тем самым не дав возможности ЦСКА претендовать в одном сезоне на все три высших трофея российского футбольного чемпионата. Тем принципиальнее будет матч. Хотя когда матчи между «Зенитом» и ЦСКА не были принципиальными и бескопромиссными?

Напомним кратко статистику встреч двух команд на протяжении истории клубов.

В советское время

■ Первый матч ЦДКА—«Зенит» состоялся 8 июня 1938 года на стадионе Московского военного округа. Ленинградцы проиграли 1:2.

■ Всего команды встретились 87 раз. 42 победы одержал ЦСКА (ЦДКА), 16 — «Зенит», 29 матчей закончились вничью.

■ Армейцы забили в ворота наших земляков 150 мячей, мы ответили 86 голами.

■ Самая крупная победа «Зенита» — 5:0 (Ленинград, 3 октября 1970 года, чемпионат СССР).

■ Самые крупные поражения «Зенита» — 0:7 (Москва, 9 октября 1945 года, полуфинал кубка СССР) и 1:8 (Москва, 26 сентября 1947 года, чемпионат СССР).

Современная история (до 23 июля 2016 года)

■ Команды сыграли 57 матчей. Армейцы победили 24 раза, зенитовцы — 21. Разошлись ничьей 12 раз.

■ ЦСКА пропустил 69 мячей, вратари «Зенита» капитулировали 74 раза.

■ Самая крупная победа «Зенита» — 6:1 (Санкт-Петербург, 30 октября 2001 года, чемпионат России).

■ Самые крупные поражения от ЦСКА — 0:3 (Ростов-на-Дону, 13 июля 2013 года, финал кубка страны, и Санкт-Петербург, 25 октября 2010 года, чемпионат России) и 1:4 (Москва, 12 мая 2000 года, чемпионат России).

Матчи за суперкубок страны

■ Суперкубок России разыгрывается с 2003 года. Встречаются победитель чемпионата страны и обладатель кубка России.

■ ЦСКА обладал трофеем шесть раз: в 2004 («Спартак», 3:1), 2006 («Спартак», 3:2), 2007 («Спартак», 4:2), 2009 («Рубин», 2:1), 2013 («Зенит», 3:0) и 2014 («Ростов», 4:1) годах. Трижды в финале проигрывал: в 2003 («Локомотив», 1:1, по пен. 3:4), 2010 («Рубин», 0:1) и 2011 («Зенит», 0:1) годах.

■ «Зенит» участвовал в пяти финалах. Победил трижды: в 2008 («Локомотив», 2:1), 2011 (ЦСКА, 1:0) и 2015 («Локомотив», 1:1, по пен. 4:2) годах. Проигрывал дважды: в 2012 («Рубин», 0:2) и 2013 (ЦСКА, 0:3) годах.

■ Больше всего суперкубков на счету Сергея Игнашевича (ЦСКА) — шесть за армейский клуб и один за «Локомотив» (2003). По шесть раз обладателями приза становились Игорь Акинфеев и братья Алексей и Василий Березуцкие (ЦСКА).

■ Тренер сборной России и петербургского «Зенита» Сергей Семак выигрывал суперкубок страны в составе трех разных клубов: ЦСКА (2004), «Рубин» (2010) и «Зенит» (2011).

Подготовил Виктор СЛУХОВ
Использованы материалы wildstat.ru

ПОНЕДЕЛЬНИК, 25 июля

№23 (160)
21 июля 2016

ПЕРВЫЙ КАНАЛ

05.00 Доброе утро
09.00, 12.00, 15.00, 03.00 Новости
09.20, 04.20 Контрольная закупка
09.50 Жить здорово! (12+)
10.55 Модный приговор
12.15 Пусть говорят (16+)
13.25, 18.45 Давай поженимся! (16+)
14.30 Таблетка (16+)
15.15 Мужское/Женское (16+)
17.00 Наедине со всеми
18.00 Вечерние новости
19.50 Пусть говорят с Андреем Малаховым (16+)
21.00 Время
21.35 Сериал «ДОЛГИЙ ПУТЬ ДОМОЙ» (16+)
23.35 Сериал «ГОМОРРА» (18+)
01.30 Это Я (16+)
02.00, 03.05 Х/ф «СВАДЬБА» (16+)

РОССИЯ 1

05.00, 09.15 Утро России
09.00, 11.00, 14.00, 17.00, 17.50, 20.00 Вести
09.55 О самом главном (12+)
11.35, 14.30, 17.30, 19.35 Вести-Местное время
11.55 Сериал «КАМЕНСКАЯ» (16+)
14.50 Вести. Дежурная часть
15.00 Сериал «ТАЙНЫ СЛЕДСТВИЯ» (12+)
18.15 Прямой эфир (16+)
21.00 Сериал «СИЛЬНЕЕ СУДЬБЫ» (12+)
00.50 Д/ф «Обреченные. Наша Гражданская война. Слащев-Фрунзе» (12+)
02.50 Сериал «СЕМЕЙНЫЙ ДЕТЕКТИВ» (12+)
03.40 Д/ф «Взлеты и падения Мариса Лиепы» (12+)
04.30 Комната смеха

ПЯТЫЙ КАНАЛ

06.00 Сериал «УЛИЦЫ РАЗБИТЫХ ФОНАРЕЙ - 4» (16+)
07.00 ЛОТ
08.00, 08.50, 09.40, 10.30, 11.05, 12.30, 13.25, 14.20, 15.20, 16.00, 16.40, 17.35 Сериал «ПСЕВДОНИМ «АЛБАНЕЦ - 2» (16+)
10.00, 12.00, 15.30, 18.30, 22.00 Сейчас
19.00, 19.40, 00.10, 00.55, 01.40, 02.20, 03.00, 03.40, 04.20, 05.05, 05.45 Сериал «ДЕТЕКТИВЫ» (16+)
20.20, 21.15, 22.25 Сериал «СЛЕД» (16+)
23.15 Момент истины (16+)

НТВ

05.00 Сериал «ДОРОЖНЫЙ ПАТРУЛЬ» (16+)
06.00 Новое утро
08.10 Сериал «ВОЗВРАЩЕНИЕ МУХТАРА» (16+)
10.00, 13.00, 16.00, 19.00 Сегодня
10.20 Сериал «МОСКВА. ЦЕНТРАЛЬНЫЙ ОКРУГ» (16+)
12.00 Суд присяжных (16+)
13.20 Обзор. Чрезвычайное происшествие
13.50 Сериал «КОДЕКС ЧЕСТИ» (16+)
14.50, 16.20 Сериал «МЕНТОВСКИЕ ВОЙНЫ» (16+)
16.00, 19.20 Сегодня в Санкт-Петербурге
19.40 Сериал «ДИКИЙ» (16+)
23.35 Сериал «НАРКОТРАФИК» (18+)
01.30 Судебный детектив (16+)
02.40 Первая кровь (16+)
03.10 Сериал «ЗАКОН И ПОРЯДОК» (18+)
04.05 Кремлевские похороны (16+)

ТВ-3

06.00 М/ф (0+)
09.30 Д/ф «Слепая: «Поцелуй при луне» (12+)
10.00 Д/ф «Слепая: «На привязи» (12+)
10.30 Д/ф «Гадалка: «Семь раз отмерь» (12+)
11.00 Д/ф «Гадалка: «С чистого листа» (12+)
11.30 Не ври мне: «Сводная сестренка» (12+)
12.30 Тайные знаки с Олегом Девотченко: «Жизнь под звездой» (12+)
13.30 Д/ф «Охотники за привидениями: «Лифт» (16+)
14.00 Д/ф «Охотники за привидениями: «Брянское кладбище» (16+)
14.30 Д/ф «Охотники за привидениями: «Оранжерея» (16+)
15.00 Сериал «СНЫ» (16+)
16.00 Д/ф «Гадалка: «Мелом по воде» (12+)
16.30 Д/ф «Гадалка: «Мужская сила» (12+)
17.00 Д/ф «Гадалка: «Чужой жених» (12+)
17.30 Д/ф «Слепая: «Подарок» (12+)
18.00 Д/ф «Слепая: «Отец-одиночка» (12+)
18.30 Сериал «ПЯТАЯ СТРАЖА» (16+)
19.30, 20.15 Сериал «КАСЛ» (12+)
21.15, 22.05 Сериал «ПОМНИТЬ ВСЕ» (16+)
23.00 Х/ф «ВЕЛИКИЙ ГЭТСБИ» (16+)
01.30 Х/ф «ОГНЕННАЯ ДРОЖЬ» (16+)
03.15 Х/ф «ХОЗЯИН ТАЙГИ» (12+)
05.00 Сериал «ТРИНАДЦАТЫЙ» (16+)

ТНТ

07.00, 05.35 Сериал «КЛИНОК ВЕДЬМ - 2» (16+)
08.00 Экстрасенсы ведут расследование (16+)
09.00 Дом-2. Lite (16+)
10.30 Битва экстрасенсов (16+)
12.00, 13.00, 14.00 Comedy Woman (16+)
14.30, 15.00, 15.30, 16.00, 16.30 Сериал «ИНТЕРНЫ» (16+)
17.00 Дом-2. Судный день (16+)
18.00, 18.30, 19.00, 19.30 Сериал «УНИВЕР. НОВАЯ ОБЩАГА» (16+)
20.00 Сериал «ОСТРОВ» (16+)
21.00, 03.40 Х/ф «САМЫЙ ЛУЧШИЙ ФИЛЬМ» (16+)
23.00 Дом-2. Город любви (16+)
00.00 Дом-2. После заката (16+)
01.00 Сериал «Я - ЗОМБИ» (16+)
01.55 Х/ф «КОШМАР НА УЛИЦЕ ВЯЗОВ» (18+)
06.30 Женская лига (16+)

ДОМАШНИЙ

06.30, 05.30 Джейми: обед за 15 минут (16+)
07.30 Кулинарный загар (16+)
08.00, 18.00, 23.50 6 кадров (16+)
08.20 По делам несовершеннолетних (16+)
10.20 Давай разведемся! (16+)
12.20 Д/ф «Преступления страсти» (16+)
13.20 Д/ф «Я его убила» (16+)
14.20 Кулинарная дуэль (16+)
15.20 Сериал «ЧОКНУТАЯ» (16+)
18.05 Сериал «ОНА НАПИСАЛА УБИЙСТВО» (16+)
19.00 Сериал «ЖЕНСКИЙ ДОКТОР - 2» (16+)
20.55 Сериал «КРИМИНАЛЬНЫЙ РОМАН» (16+)
22.55 Сериал «ДОКТОР ХАУС» (16+)
00.30 Х/ф «ЗИМНИЙ ВЕЧЕР В ГАГРАХ» (16+)
02.15 Идеальная пара (16+)
05.15 Тайны еды (16+)

СТС

06.00, 05.10 Ералаш (0+)
06.40, 07.10 М/ф (0+)
07.20 М/ф «МОНСТРЫ НА ОСТРОВЕ-3D» (0+)
09.00, 01.00 Даешь молодежь! (16+)
09.30 Х/ф «ОХОТНИКИ ЗА ПРИВИДЕНИЯМИ» (0+)
11.30 Х/ф «ОХОТНИКИ ЗА ПРИВИДЕНИЯМИ - 2» (0+)
13.30, 14.00 Сериал «ВОРОНИНЫ» (16+)
15.00 Сериал «МОЛОДЕЖКА» (12+)
17.00, 18.30, 19.00 Сериал «КУХНЯ» (12+)

21.00 Х/ф «ПОЙМАЙ ТОЛСТУХУ, ЕСЛИ СМОЖЕШЬ» (16+)
23.00, 00.00, 00.30 Сериал «ДВА ОТЦА И ДВА СЫНА» (16+)
03.30 Сериал «90210: НОВОЕ ПОКОЛЕНИЕ» (16+)
04.20 Сериал «ЗАЧАРОВАННЫЕ» (16+)
05.50 Музыка на СТС (16+)

ЧЕ

06.00 Д/ф «100 великих» (16+)
06.30, 16.00 Среда обитания (16+)
08.30, 05.25 Дорожные войны (16+)
09.30 Сериал «ВОСЬМИДЕСЯТЫЕ» (12+)
14.30, 23.00, 23.30 Утилизатор (12+)
15.30, 00.00 Рыцари дорог (16+)
18.00, 19.30, 21.00 КВН на бис (16+)
18.30, 20.00 КВН. Высший балл (16+)
21.30 Угадай кино (12+)
22.00 +100500 (16+)
00.30 Х/ф «ПУТЬ КАРЛИТО» (18+)
03.30 Х/ф «ФАР КРАЙ» (16+)

ТВ ЦЕНТР

06.00 Настроение
08.05 Х/ф «ЖЕНЩИНЫ» (12+)
10.05, 11.50 Х/ф «СЕРЖАНТ МИЛИЦИИ», 1, 2 и 3 с. (12+)
11.30, 14.30, 19.40, 22.00, 00.00 События
14.50 Д/ф «Сталин против Жукова. Трофейное дело» (12+)
15.40 Х/ф «БАБЬЕ ЛЕТО», 1 с. (16+)
17.30 Город новостей
17.55 Сериал «БУМЕРАНГ ИЗ ПРОШЛОГО» (16+)
20.05 Право знать! (16+)
21.25 Обложка: «Первое лицо» (16+)
22.30 Специальный репортаж: «Выстрел в голову» (16+)
23.05 Без обмана: «Посудный день» (16+)
00.20 Петровка, 38 (16+)
00.40 Х/ф «ОТЦЫ» (16+)
02.25 Х/ф «ПРИСТУПИТЬ К ЛИКВИДАЦИИ» (12+)
04.35 Д/ф «История болезни: «Алкоголизм» (16+)

РЕН ТВ

05.00 Странное дело (16+)
06.00 Документальный проект (16+)
07.00 С бодрым утром! (16+)
08.30, 12.30, 16.30, 19.30, 23.00 Новости (16+)
09.00 Военная тайна с Игорем Прокопенко (16+)
11.00 Документальный проект: «Земля» (16+)
12.00, 16.05, 19.00 Информационная программа 112 (16+)
13.00 Званый ужин (16+)
14.00 Х/ф «БЭТМЕН ВОЗВРАЩАЕТСЯ» (12+)
17.00, 03.30 Тайны Чапман (16+)
18.00, 02.30 Самые шокирующие гипотезы (16+)
20.00 Х/ф «БРАТ» (16+)

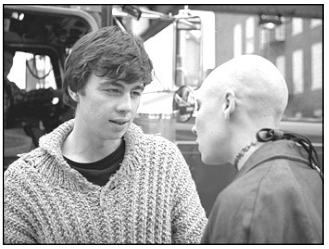

22.00 Водить по-русски (16+)
23.25 Сериал «ДЭДВУД» (18+)
04.30 Территория заблуждений с Игорем Прокопенко (16+)

РОССИЯ К

07.00 Канал «Евроньюс»
10.00, 15.00, 19.30, 23.30 Новости культуры
10.15, 01.40 Наблюдатель
11.15 Х/ф «ПРИВАЛОВСКИЕ МИЛЛИОНЫ»
13.55 Линия жизни: «Александр Коршунов»
14.50 Д/ф «Лоскутный театр»
15.10 Х/ф «БЕЗЫМЯННАЯ ЗВЕЗДА»
17.25 XXIV музыкальный фестиваль «Звезды белых ночей»
18.10 Д/ф «Доктор Воробьев. Перечитывая автобиографию»
18.35 Д/ф «Веселый жанр невеселого времени»
19.15 Спокойной ночи, малыши!
19.45 Острова: «85 лет со дня рождения Феликса Соболева»
20.30 Сериал «САГА О ФОРСАЙТАХ»
21.20 Рэгтайм, или Разорванное время: «Репетиция оркестра. Евгений Мравинский»
21.50 Власть факта: «Чем была опричнина?»
22.30 Д/ф «Ваша внутренняя рыба: «Внутренняя рыба»
23.45 Худсовет
23.50 Д/ф «Дитрих Фишер-Дискау. Послесловие»
00.45 Д/ф «Венеция. На плаву»
01.25 Pro memoria: «В поисках прекрасной дамы»
02.40 Дж. Гершвин Рапсодия в стиле блюз. Дирижер Павел Коган. Солист Вадим Руденко

ЗВЕЗДА

06.00 Д/ф «Русская императорская армия» (6+)
06.10 Д/ф «ВМФ СССР. Хроника Победы: «Линкор «Марат» (12+)
06.45 Х/ф «ВЕРТИКАЛЬ»

08.15, 09.15, 10.05 Х/ф «СПАСТИ ИЛИ УНИЧТОЖИТЬ», 1-4 с. (16+)
09.00, 13.00, 18.00, 22.00 Новости дня
10.00, 14.00 Военные новости
13.15 Звезда на «Звезде» с Александром Стриженовым: «Тамара Гвердцители» (6+)
14.10 Сериал «ВСЕ НАЧАЛОСЬ В ХАРБИНЕ» (16+)
18.30 Д/ф «Подводная война: «П-1» (12+)
19.20 Высоцкий. Песни о войне (6+)
20.10, 22.20 Сериал «1943» (16+)
23.15 Новая звезда
01.15 Д/ф «ВМФ СССР. Хроника Победы: «Подводные лодки «Малютки» (12+)
01.45 Х/ф «АВАРИЯ» (6+)
03.40 Х/ф «ВСЕГО ОДНА НОЧЬ» (12+)
05.30 Д/ф «ВМФ СССР. Хроника Победы: «Крейсер «Максим Горький» (12+)

МАТЧ ТВ

06.30 Безумные чемпионаты (16+)
07.00, 08.00, 09.05, 09.55, 12.00, 13.25, 16.30, 19.00, 20.05 Новости
07.05, 13.30, 16.35, 23.00 Все на Матч! Прямой эфир. Аналитика. Интервью. Эксперты
08.05, 19.35 Безумный спорт с Александром Пушным (12+)
08.35 Спорт за гранью (12+)
09.10 Автоспорт. Ралли-рейд «Шелковый путь»
09.25 Великие моменты в спорте (12+)
10.00 Футбол. Международный Кубок чемпионов. «Интер» (Италия) - ПСЖ (Франция)
12.05, 02.30 Д/ф «Маракана» (12+)
14.00 Д/ф «Легендарные клубы» (12+)
14.30 Футбол. Международный Кубок чемпионов. «Манчестер Сити» (Англия) - «Манчестер Юнайтед» (Англия). Прямая трансляция из Китая
17.05, 03.50 Смешанные единоборства. UFC (16+)
19.05 Специальный репортаж: «Точка» (16+)

20.10 Д/ф «Большая вода» (12+)
21.15 Д/ф «Марадона» (16+)
23.45 Х/ф «МАЛЫШКА НА МИЛЛИОН» (16+)
05.45 Д/ф «1+1» (16+)

ПЕРВЫЙ ОБРАЗОВАТЕЛЬНЫЙ

09.05, 17.05, 01.05 Секреты упеха (16+)
10.00, 18.00, 02.00 Кейкис - отраслевая практика (16+)
10.55, 18.55, 02.55 Тысяча и один лоскутный секрет (16+)
11.50, 19.50, 03.50 Английский язык для путешественников (16+)
12.45, 20.45, 04.45 У истоков цивилизаций (16+)
13.15, 21.15, 05.15 Арт-кафе «Господин ветер» (16+)
13.50, 14.20, 21.50, 22.20, 05.50, 06.20 Семейный доктор (16+)
14.50, 22.50, 06.50 На женской половине (12+)
15.20, 23.20, 07.20 Х/ф «ВЕСЕЛЫЕ РЕБЯТА» (16+)

EUROSPORT

06.00, 06.15, 23.45 WATTS
06.30, 12.30 Легкая атлетика. Чемпионат мира среди юниоров. Польша. Шестой день
08.00, 19.15 Футбол. Чемпионат Европы среди юношей (до 19 лет). Германия. Финал
09.00, 09.30 Снукер. World Open. Первый день. Прямая трансляция
12.00 Ралли-Рейд «Шелковый путь». 15 этап
13.30 Футбол. Чемпионат MLS. 20 тур. «Спортинг Канзас-Сити» - «Сиэтл Саундерс»
15.00 Футбол. Чемпионат MLS. 20 тур. «Ньюорк Ред Буллз» - «Ньюорк Сити»
16.15 Велоспорт. Тур Валлонии. Третий этап. Прямая трансляция
18.15 Велоспорт. «Тур де Франс». Лучшее
20.15 Спорт изнутри
20.55, 00.00 Дорога к золоту
21.00, 02.30 Снукер. World Open. Первый день
23.00 Футбол. Чемпионат MLS. Лучшие моменты
23.30 Лучшее из конного спорта
00.10 Плавание. История Чада и Бертса
01.00 Велоспорт. Тур Валлонии. Третий этап

2X2

06.00 Русские мультфильмы (12+)
06.45, 04.40 Покемон (12+)
08.05 Кунг-фу Панда (12+)
09.50, 02.55 Царь горы (16+)
10.45 Санджей и Крейг (12+)
11.40 Пингвины Мадагаскара (12+)
12.35 Марафон друзей (16+)
16.10, 00.30 Шоу Кливленда (16+)
17.30, 21.50 Симпсоны (16+)
20.10 Американский папаша (16+)
22.45 Бессмертное кино (16+)
23.10 Южный парк (18+)
00.05 Калифорникейшн (18+)
01.30 Рестлинг WWE RAW (16+)
02.25 Пыхчево (16+)
03.45 Каникулы в каньоне (16+)

DISCOVERY CHANNEL

06.00 Пятерка лучших: Лучшие пять экскаваторов мира (12+)
07.00, 12.00 Как это устроено? Керамические камины и синтетические пробки (12+)
07.30, 12.30, 19.00 Как это сделано? (12+)
08.00, 08.30, 15.00, 15.30 Охотники за складами (16+)
09.00, 23.00, 05.10 Сражение с океаном: Сердце тьмы (12+)
10.00 Мятежный гараж: Launching a '69 Satellite, часть 2 (12+)
11.00, 11.30, 04.20, 04.45 Что было дальше? (16+)
13.00, 03.30 Быстрые и громкие: Легендарные Firebirds - часть 1 (12+)
14.00, 00.55 Махинаторы: Desoto Firedome (12+)
16.00 Операция «Спасение дома» (16+)
17.00 Инженерия невозможного: Ракета на Марс (12+)
18.00 Чернобыль: жизнь после (16+)
19.30 Как это устроено? Датчики давления масла и крупноформатная печать (12+)
20.00 Выживание без купюр: Намибия (16+)
21.00 Голые и напуганные (16+)
22.00 Речные монстры (16+)
00.00, 02.40 Склады: битва в Канаде: Кто хочет стать богачом? (12+)
00.25, 03.05 Склады: битва в Канаде: Доля уборщика (12+)
01.50 Молниеносные катастрофы (16+)
02.15 Настоящие аферисты (16+)

ANIMAL PLANET

06.00, 11.25 Братья по трясине: Расширение бизнеса (12+)
06.25 Симпатичные котята и щенки: Брюссельский гриффон, сноу-шу, веймарские легавые (6+)
07.15, 17.40 Речные монстры: Канадский ужас (16+)
08.05, 13.30 Дома на деревьях: Милый дом на дереве (12+)
08.55, 14.20 Аквариумный бизнес: Спросите Бетти Уайт (12+)
09.45 Симпатичные котята и щенки: Бурманская кошка, спасение рыжего полосатика, сибиряки (6+)
10.35, 11.00 Дикая жизнь с Тимом Фолкнером (12+)
11.50 Ветеринар Бондай Бич (16+)
12.40 Укротители аллигаторов: Злой до мозга костей (12+)
15.10 Спасение слонов с Яо Мином (16+)
16.00 Ветеринар Бондай Бич (12+)
16.50, 23.00 Охота на крупную рыбу: Европа (12+)
18.30, 02.00 Аквариумный бизнес: В аквариумах тоже праздник (12+)
19.20, 02.48 Планета мутантов: Озера долины Рифт (Африка) (12+)
20.10, 04.24 Дома на деревьях: Счастливого Рождества! (12+)
21.00, 21.30, 01.00, 01.30, 05.12, 05.36 Дорога из приюта (12+)
22.00, 03.36 Укротители аллигаторов: Трюк в исполнении Тре (12+)
00.00 Необычные акулы: близкий контакт (16+)

DISNEY

05.00, 06.15, 09.00 М/ф (0+)
12.00, 13.50, 14.30, 03.00, 03.25, 03.55 М/ф (6+)
12.25 М/ф «КИМ ПЯТЬ-С-ПЛЮСОМ: ПОДУМАЕШЬ, ТРАГЕДИЯ» (12+)
19.30 М/ф «УТИНЫЕ ИСТОРИИ: ЗАВЕТНАЯ ЛАМПА» (0+)
21.00 М/ф (12+)
23.00, 23.30, 01.55, 02.25 Сериал «ТАЙНЫ ОСТРОВА МАКО» (12+)
00.00, 00.55 Сериал «ЛЕГЕНДА ОБ ИСКАТЕЛЕ» (16+)
04.30 Музыка на канале Disney (6+)

КАРУСЕЛЬ

05.00 Ранние пташки
07.10 Пляс-класс
07.15, 08.30, 09.05, 10.00, 10.35, 11.35, 12.20, 14.30, 15.00, 16.25, 16.55, 17.50, 18.35, 19.10, 20.40, 22.00, 22.20, 23.30, 00.30, 02.10, 03.05, 03.45 М/ф
08.05 Лентяево

09.45 Бериляка учится читать. Слоги
13.25 180
13.30 Ералаш
20.30 Спокойной ночи, малыши!
23.05 Форт Боярд (12+)

ДЕТСКИЙ МИР

03.00, 09.00, 15.00 Х/ф «ПЛЫВИ, КОРАБЛИК...» (6+)
05.00, 11.00, 17.00 М/с «Каникулы Болека и Лелека: «На привале», «Болек и Лелек на диком западе: «Защитники права», «Рекс: «Рекс - певец» (0+)
05.30, 11.30, 17.30 М/ф «Дракон», «Как ежик и медвежонок встречали новый год» (6+)
06.00, 12.00, 18.00 Х/ф «ДИКАЯ СОБАКА ДИНГО» (12+)
07.35, 13.35, 19.35 М/ф «Мышки-малышки», «Сказка за сказкой» (6+)
08.00, 14.00, 20.00 М/с «Гирлянда из малышей», «Главный звездный», «Иванко и вороний царь», «Квартет», «Чьи в лесу шишки?» (6+)

ИСТОРИЯ

06.00, 01.00 Д/ф «Без обид. Александр Ширвиндт. Фильм второй»
06.55, 01.55 Д/ф «Мифы и легенды человечества. Боснийские пирамиды»
07.50, 02.50 Д/ф «Сталинские соколы. Крылатый штрафбат» (12+)
08.45, 03.45 Д/ф «Вильгельм Завоеватель» (12+)
09.45 Д/ф «Покушения. Иоанн Павел II» (12+)
10.20 Д/ф «Покушения. Маргарет Тэтчер» (12+)
10.50 Д/ф «Последний бой Николая Кузнецова» (16+)
11.45 Д/ф «История своими глазами. Римляне и тайна альпийского озера»
12.40 Д/ф «Розы с шипами для Мирей. Самая русская француженка»
13.35 Д/ф «Наследие цивилизаций. Культура Норте-Чико. Первая цивилизация Анд»
14.35 Д/ф «Драма на Памире. Приказано покорить» (12+)
15.30 Д/ф «Владимир Зворыкин. Человек, который изобрел телевизор»
16.20 Д/ф «Мифы и легенды человечества. Меч в камне»
17.20, 05.10 Д/ф «Берлин-Москва. Поезд победителей»
18.15 Д/ф «Тайна храмов Ангкора»
19.20, 04.45 Д/ф «Покушения. Джон Кеннеди» (12+)
19.50 Д/ф «Покушения. Леонид Брежнев» (12+)
20.20 Д/ф «Тайна дипломата №1. Андрей Громыко» (12+)
21.15 Д/ф «История своими глазами. Последние загадки средневековых замков»
22.10 Д/ф «Сухой. Выбор цели» (12+)
23.10 Д/ф «Наследие цивилизаций. От Набатейского царства к королевству Иордания»
00.10 Д/ф «Без обид. Александр Ширвиндт. Фильм первый»

ДОМ КИНО

04.20 Х/ф «ДЕНЬ ВЫБОРОВ» (16+)
06.25 Х/ф «НЕВЕРОЯТНЫЕ ПРИКЛЮЧЕНИЯ ИТАЛЬЯНЦЕВ В РОССИИ» (12+)

08.10 Х/ф «СПОРТЛОТО-82»

09.45 Х/ф «СКАЗ ПРО ТО, КАК ЦАРЬ ПЕТР АРАПА ЖЕНИЛ» (12+)

11.25 Х/ф «ГАМЛЕТ»
14.15 Х/ф «М+Ж» (16+)
15.35 Х/ф «РАБА ЛЮБВИ» (12+)

17.10 Сериал «ДЕЛО ЧЕСТИ» (16+)
19.00 Х/ф «МУЖЧИНА С ГАРАНТИЕЙ» (16+)
20.30 Х/ф «ТЕТЯ КЛАВА ФОН ГЕТТЕН» (16+)
22.15 Х/ф «ZОЛУШКА» (16+)
23.50 Х/ф «ОТСТАВНОЙ КОЗЫ БАРАБАНЩИК»
01.05 Х/ф «ДИВАН ДЛЯ ОДИНОКОГО МУЖЧИНЫ» (12+)

ЮТВ

05.15, 08.10 В теме. Лучшее (16+)
05.45 МастерШеф (16+)
08.40, 15.50 Адская Кухня (16+)
10.20 Селфи (12+)
10.50 Анфиса в стране чудес (12+)
11.20 Беременна в 16: Дочки-матери (16+)
14.10 Няня 911 (12+)
17.30 Супермодель по-украински (16+)
19.55 Дорогая, мы убиваем детей (16+)
21.30, 00.40 Я стесняюсь своего тела (16+)
23.25 Сериал «МЫСЛИТЬ КАК ПРЕСТУПНИК» (16+)
00.15 В теме (16+)
02.35 Сбросить лишний вес (16+)

САНКТ-ПЕТЕРБУРГ

06.00 Хорошее Утро (6+)
09.00, 12.10 Сериал «ПЕТЕРБУРГСКИЕ ТАЙНЫ» (16+)
11.00, 12.00, 13.00, 14.00, 15.00, 16.00, 18.00 Новости
12.15 Малый бизнес большого города (6+)
12.30 Промышленный клуб (12+)
13.15 Д/ф «Ленинградские дети. Трагедия на станции Лычково» (16+)
14.15 Д/ф «Подводная война. Л-24» (12+)
15.10 Х/ф «ЛЕРМОНТОВ» (12+)
17.10, 20.00 Д/ф «Символы эпохи: «Памяти Владимира Высоцкого» (12+)
17.30 Д/ф «Большой скачок» (12+)
18.25 Бизнес-Петербург
18.30, 01.55 Сериал «ЛЕКАРСТВО ПРОТИВ СТРАХА» (16+)
20.15 Проект 2015
21.20, 04.05 ТСБ. Телевизионная служба безопасности (16+)
21.30, 03.25 Новости. Итоги дня
22.10 Одиннадцать свидетелей с Леонидом Генусовым (6+)
22.50 Х/ф «ПОЗОВИ МЕНЯ В ДАЛЬ СВЕТЛУЮ» (12+)
00.30 Х/ф «КРЕПЫШ» (16+)
04.15 Х/ф «РАССКАЗ НЕИЗВЕСТНОГО ЧЕЛОВЕКА» (12+)
05.50 День города

ВТОРНИК, 26 июля

№23 (160)
21 июля 2016

ПЕРВЫЙ КАНАЛ

05.00 Доброе утро
09.00, 12.00, 15.00, 03.00 Новости
09.20 Контрольная закупка
09.50 Жить здорово! (12+)
10.55, 04.00 Модный приговор
12.15 Пусть говорят (16+)
13.25, 18.45 Давай поженимся! (16+)
14.30 Таблетка (16+)
15.15 Мужское/Женское (16+)
17.00 Наедине со всеми
18.00 Вечерние новости
19.50 Пусть говорят с Андреем Малаховым (16+)
21.00 Время
21.35 Сериал «ДОЛГИЙ ПУТЬ ДОМОЙ» (16+)
23.35 Сериал «ГОМОРРА» (18+)
01.25 Это Я (16+)
01.55, 03.05 Х/ф «ПОЦЕЛУЙ МЕНЯ НА ПРОЩАНИЕ» (12+)

РОССИЯ 1

05.00, 09.15 Утро России
09.00, 11.00, 14.00, 17.00, 17.50, 20.00 Вести
09.55 О самом главном (12+)
11.35, 14.30, 17.30, 19.35 Вести-Местное время
11.55 Сериал «КАМЕНСКАЯ» (12+)
14.50 Вести. Дежурная часть
15.00 Сериал «ТАЙНЫ СЛЕДСТВИЯ» (12+)
18.15 Прямой эфир (16+)
21.00 Сериал «СИЛЬНЕЕ СУДЬБЫ» (12+)
00.50 Сериал «ЖИЗНЬ И СУДЬБА» (12+)
02.40 Сериал «СЕМЕЙНЫЙ ДЕТЕКТИВ» (12+)
03.30 Д/ф «Валаам. Остров спасения»
04.20 Комната смеха

ПЯТЫЙ КАНАЛ

06.25, 19.00, 19.40 Сериал «ДЕТЕКТИВЫ» (16+)
07.00 ЛОТ
08.00, 08.45, 09.40, 10.30, 11.10, 12.30, 12.35, 13.25, 14.20, 15.20, 16.00, 16.40, 17.35 Сериал «ПСЕВДОНИМ «АЛБАНЕЦ - 2» (16+)
10.00, 12.00, 15.30, 18.30, 22.00 Сейчас
20.20, 21.10, 22.25, 23.10 Сериал «СЛЕД» (16+)
00.00 Х/ф «БЕРЕГИТЕ ЖЕНЩИН» (12+)

02.35 Х/ф «А ЕСЛИ ЭТО ЛЮБОВЬ?» (12+)
04.40 Сериал «ОСА» (16+)

НТВ

05.00 Сериал «ДОРОЖНЫЙ ПАТРУЛЬ» (16+)
06.00 Новое утро
08.10 Сериал «ВОЗВРАЩЕНИЕ МУХТАРА» (16+)
10.00, 13.00, 16.00, 19.00 Сегодня
10.20 Сериал «МОСКВА. ЦЕНТРАЛЬНЫЙ ОКРУГ» (16+)
12.00 Суд присяжных (16+)
13.20 Обзор. Чрезвычайное происшествие
13.50 Сериал «КОДЕКС ЧЕСТИ» (16+)
14.50, 16.20 Сериал «МЕНТОВСКИЕ ВОЙНЫ» (16+)
16.00, 19.20 Сегодня в Санкт-Петербурге
19.40 Сериал «ДИКИЙ» (16+)
23.35 Сериал «НАРКОТРАФИК» (18+)
01.30 Судебный детектив (16+)
02.40 Первая кровь (16+)
03.10 Сериал «ЗАКОН И ПОРЯДОК» (18+)
04.05 Кремлевские похороны (16+)

ТВ-3

06.00 М/ф (0+)
09.30 Д/ф «Слепая: «За темным занавесом» (12+)
10.00 Д/ф «Слепая: «Успеть до Нового года» (12+)
10.30 Д/ф «Гадалка: «Паутина кошмаров» (12+)
11.00 Д/ф «Гадалка: «Одной ногой на том свете» (12+)
11.30 Не ври мне: «Затянувшийся отпуск» (12+)
12.30 Тайные знаки с Олегом Девотченко: «Вода. Живая и мертвая» (12+)
13.30 Д/ф «Охотники за привидениями: «Леший» (16+)
14.00 Д/ф «Охотники за привидениями: «Дальнобойщики» (16+)
14.30 Д/ф «Охотники за привидениями: «Подруги» (16+)
15.00 Сериал «СНЫ» (16+)
16.00 Д/ф «Гадалка: «Месть любви» (12+)
16.30 Д/ф «Гадалка: «Отвернись от нее» (12+)
17.00 Д/ф «Гадалка: «Молодожены» (12+)
17.30 Д/ф «Слепая: «Последняя воля» (12+)
18.00 Д/ф «Слепая: «Наваждение» (12+)
18.30 Сериал «ПЯТАЯ СТРАЖА» (16+)
19.30, 20.15 Сериал «КАСЛ» (12+)
21.15, 22.05 Сериал «ПОМНИТЬ ВСЕ» (16+)
23.00 Х/ф «В ТЫЛУ ВРАГА» (12+)
01.00 Х/ф «ОТВАЖНАЯ» (16+)
03.30 Х/ф «ОГНЕННАЯ ДРОЖЬ» (16+)
05.15 Сериал «ТРИНАДЦАТЫЙ» (16+)

ТНТ

07.00, 05.15 Сериал «КЛИНОК ВЕДЬМ - 2» (16+)
08.00 Экстрасенсы ведут расследование (16+)
09.00 Дом-2. Lite (16+)
10.30 Битва экстрасенсов (16+)
12.00, 13.00, 14.00 Comedy Woman (16+)
14.30, 15.00, 15.30, 16.00, 16.30 Сериал «ИНТЕРНЫ» (16+)
17.00 Дом-2. Судный день (16+)
18.00, 18.30, 19.00, 19.30 Сериал «УНИВЕР. НОВАЯ ОБЩАГА» (16+)
20.00, 20.30 Сериал «ОСТРОВ» (16+)
21.00, 03.35 Х/ф «САМЫЙ ЛУЧШИЙ ФИЛЬМ - 2» (16+)
23.00 Дом-2. Город любви (16+)
00.00 Дом-2. После заката (16+)
01.00 Сериал «Я - ЗОМБИ» (16+)
01.55 Х/ф «КОШМАР НА УЛИЦЕ ВЯЗОВ - 2: МЕСТЬ ФРЕДДИ» (18+)
06.10 Женская лига (16+)

ДОМАШНИЙ

06.30, 05.30 Джейми: обед за 15 минут (16+)
07.30 Кулинарный загар (16+)
08.00, 18.00, 23.50 6 кадров (16+)
08.20 По делам несовершеннолетних (16+)
10.20 Давай разведемся! (16+)
12.20 Д/ф «Преступления страсти» (16+)
13.20 Д/ф «Я его убила» (16+)
14.20 Кулинарная дуэль (16+)
15.20 Сериал «ЧОКНУТАЯ» (16+)
18.05 Сериал «ОНА НАПИСАЛА УБИЙСТВО» (16+)
19.00 Сериал «ЖЕНСКИЙ ДОКТОР - 2» (16+)
20.55 Сериал «КРИМИНАЛЬНЫЙ РОМАН» (16+)
22.55 Сериал «ДОКТОР ХАУС» (16+)
00.30 Х/ф «ДВЕНАДЦАТАЯ НОЧЬ» (16+)
02.15 Идеальная пара (16+)
03.15 Д/ф «Звездные истории» (16+)
05.15 Тайны еды (16+)

СТС

06.00, 05.10 Ералаш (0+)
06.40 М/ф (0+)
07.10 М/ф (6+)
08.00, 09.00, 23.00, 00.00, 00.30 Сериал «ДВА ОТЦА И ДВА СЫНА» (16+)

09.30 Х/ф «ПОЙМАЙ ТОЛСТУХУ, ЕСЛИ СМОЖЕШЬ» (16+)
11.30, 13.30, 14.00 Сериал «ВОРОНИНЫ» (16+)
15.00 Сериал «МОЛОДЕЖКА» (12+)
17.00, 18.30, 19.00 Сериал «КУХНЯ» (12+)
21.00 Х/ф «КОПЫ В ГЛУБОКОМ ЗАПАСЕ» (16+)
01.00 Даешь молодежь! (16+)
03.30 Сериал «90210: НОВОЕ ПОКОЛЕНИЕ» (16+)
04.20 Сериал «ЗАЧАРОВАННЫЕ» (16+)
05.50 Музыка на СТС (16+)

ЧЕ

06.00 Д/ф «100 великих» (16+)
06.35, 16.00 Среда обитания (16+)
08.30, 04.50 Дорожные войны (16+)
10.00 Х/ф «ОХОТА НА ПИРАНЬЮ» (16+)
12.30 Х/ф «ПОВОДЫРЬ» (16+)
14.30, 23.00, 23.30 Утилизатор (12+)
15.30, 00.00 Рыцари дорог (16+)
18.00, 19.30, 21.00 КВН на бис (16+)
18.30, 20.00 КВН. Высший балл (16+)
21.30 Угадай кино (12+)
22.00 +100500 (16+)
00.30 Х/ф «АЛЬФА ДОГ» (18+)
03.00 Х/ф «ФАР КРАЙ» (16+)

ТВ ЦЕНТР

06.00 Настроение
08.00 Доктор И... (16+)
08.30 Х/ф «ПО УЛИЦАМ КОМОД ВОДИЛИ»
09.50 Х/ф «ПРОПАВШИЕ СРЕДИ ЖИВЫХ» (12+)

11.30, 14.30, 19.40, 22.00, 00.00 События
11.50 Сериал «МОЛОДОЙ МОРС» (12+)
13.40 Мой герой (12+)
14.50 Без обмана: «Посудный день» (16+)
15.40 Х/ф «БАБЬЕ ЛЕТО», 2 с. (16+)
17.30 Город новостей
17.55, 04.30 Сериал «БУМЕРАНГ ИЗ ПРОШЛОГО» (16+)
20.10 Право знать! (16+)
21.45, 00.20 Петровка, 38 (16+)
22.30 Осторожно, мошенники! «Нехорошая квартира» (16+)
23.05 Удар властью: «Егор Гайдар» (16+)
00.40 Х/ф «ВИКИНГ - 2» (12+)
03.50 Д/ф «Засекреченная любовь: «В саду подводных камней» (12+)

РЕН ТВ

05.00, 04.30 Территория заблуждений с Игорем Прокопенко (16+)
06.00 Документальный проект (16+)
07.00 С бодрым утром! (16+)
08.30, 12.30, 16.30, 19.30, 23.00 Новости (16+)
09.00 Военная тайна с Игорем Прокопенко (16+)
11.00 Документальный проект: «Луна» (16+)
12.00, 16.00, 19.00 Информационная программа 112 (16+)
13.00 Званый ужин (16+)
14.00 Х/ф «БРАТ» (16+)
17.00, 03.30 Тайны Чапман (16+)
18.00, 02.30 Самые шокирующие гипотезы (16+)
20.00 Х/ф «БРАТ - 2» (16+)
22.30 Водить по-русски (16+)
23.25 Сериал «ДЭДВУД» (18+)

РОССИЯ К

06.30 Канал «Евроньюс»
10.00, 15.00, 19.30, 23.30 Новости культуры
10.15, 01.55 Наблюдатель
11.15 Д/ф «Живые картинки. Тамара Полетика»
12.00 Д/ф «Беллинцона. Ворота в Италию»
12.15, 20.30 Сериал «САГА О ФОРСАЙТАХ»
13.10 Эрмитаж
13.35 Д/ф «Оноре де Бальзак»
13.45, 23.50 Х/ф «КАПИТАН НЕМО», 1 с.
15.10 Рэгтайм, или Разорванное время: «Репетиция оркестра. Евгений Мравинский»
15.40 Острова: «Феликс Соболев»
16.20 Д/ф «Ваша внутренняя рыба: «Внутренняя рыба»
17.15 Д/ф «Дитрих Фишер-Дискау. Послесловие»
18.10 Д/ф «Доктор Воробьев. Перечитывая автобиографию»
18.35 Д/ф «Веселый жанр невеселого времени»
19.15 Спокойной ночи, малыши!
19.45 Д/ф «Любовь Соколова. Своя тема»
21.20 Рэгтайм, или Разорванное время: «Прибытие поезда. Андрей Сахаров»
21.50 Власть факта: «Империя Александра I»
22.30 Д/ф «Ваша внутренняя рыба: «Внутренняя рептилия»
23.45 Худсовет
01.05 Д/ф «Владислав Дворжецкий»
01.45 Pro memoria: «Контрасты»

ЗВЕЗДА

06.00 Научный детектив (12+)
06.25 Х/ф «НАЧАЛО» (6+)
08.10, 09.15 Х/ф «СЛЕДЫ НА СНЕГУ» (6+)
09.00, 13.00, 18.00, 22.00 Новости дня
10.00, 14.00 Военные новости
10.10 Х/ф «ДЛИННОЕ, ДЛИННОЕ ДЕЛО...» (6+)
12.00 Фетисов (12+)
13.15 Звезда на «Звезде» с Александром Стриженовым: «Стас Намин» (6+)
14.10 Сериал «ВСЕ НАЧАЛОСЬ В ХАРБИНЕ» (16+)
18.35 Д/ф «Подводная война: «Щ-212» (12+)
19.25 Легенды армии с Александром Маршалом (12+)
20.10, 22.20 Сериал «1943» (16+)
23.15 Новая звезда
00.55 Х/ф «ОЧЕНЬ ВАЖНАЯ ПЕРСОНА»
02.25 Х/ф «ВОТ МОЯ ДЕРЕВНЯ...»
04.15 Х/ф «НЕ САМЫЙ УДАЧНЫЙ ДЕНЬ»

МАТЧ ТВ

06.30 Безумные чемпионаты (16+)
07.00, 08.00, 09.05, 10.10, 12.15, 15.00, 18.05, 20.30 Новости
07.05, 15.05, 18.45, 23.30 Все на Матч! Прямой эфир. Аналитика. Интервью. Эксперты
08.05, 18.15 Безумный спорт с Александром Пушным (12+)
08.35 Спорт за гранью (12+)
09.10, 02.25 Д/ф «Манчестер Сити. Live» (12+)
10.15 Футбол. Международный Кубок чемпионов. «Манчестер Сити» (Англия) - «Манчестер Юнайтед» (Англия)
12.30 Д/ф «Легендарные клубы» (12+)
13.00 Футбол. Международный Кубок чемпионов. «Ювентус» (Италия) - «Тоттенхэм» (Англия). Прямая трансляция из Австралии
15.35 Д/ф «Серена» (12+)
19.15 Великие моменты в спорте (12+)
19.30 Олимпийцы. Live
20.35 Десятка! (16+)
20.55 Все на футбол!» (12+)
21.25 Футбол. Лига чемпионов. Квалификационный раунд. «Ростов» (Россия) - «Андерлехт» (Бельгия). Прямая трансляция

00.15 Х/ф «ПОЕДИНОК» (16+)
03.30 Д/ф «Решить и сделать» (12+)
04.30 Олимпийцы. Live (12+)

ПЕРВЫЙ ОБРАЗОВАТЕЛЬНЫЙ

09.05, 17.05, 01.05 Секреты упеха (16+)
10.00, 18.00, 02.00 Кейкис - отраслевая практика (16+)
10.55, 18.55, 02.55 Тысяча и один лоскутный секрет (16+)
11.50, 19.50, 03.50 Английский язык для путешественников (16+)
12.45, 20.45, 04.45 У истоков цивилизаций (16+)
13.15, 21.15, 05.15 Арт-кафе «Господин ветер» (16+)
13.50, 21.50, 05.50 В гостях у ветерана (12+)
14.20, 22.20, 06.20 Имена (12+)
14.50, 22.50, 06.50 Сделай сам (6+)
15.20, 23.20, 07.20 Х/ф «СЕРДЦА ЧЕТЫРЕХ» (16+)

EUROSPORT

04.00, 08.30, 15.15 Велоспорт. Тур Валлонии. Третий этап
05.30, 14.05, 01.00 Футбол. Чемпионат Европы среди юношей (до 19 лет). Германия. Финал
06.30, 18.30 Футбол. Чемпионат MLS. 20 тур. «Нью-орк Ред Буллз» - «Ньюорк Сити»
07.30, 12.30 Велоспорт. «Тур де Франс». Лучшее
09.00, 09.30 Снукер. World Open. Второй день. Прямая трансляция
12.00, 12.15 WATTS
13.30 Футбол. Чемпионат MLS. Лучшие моменты
13.55 Дорога к золоту
16.30 Велоспорт. Тур Валлонии. Четвертый этап. Прямая трансляция
20.00, 00.05 Велоспорт. Тур Валлонии. Четвертый этап
21.05, 02.30 Снукер. World Open. Второй день
23.00 Дух парусного спорта
23.30 Автоспорт. Этап чемпионата мира по гонкам на выносливость. Нюрбургринг. Обзор

2X2

06.00 Русские мультфильмы (12+)
06.45, 04.40 Покемон (12+)
08.05, 11.40 Пингвины Мадагаскара (12+)
08.55, 10.45 Санджей и Крейг (12+)
09.50, 02.55 Царь горы (16+)
12.35 Марафон друзей (16+)
16.10, 00.30 Шоу Кливленда (16+)
17.30 Футурама (16+)
19.20 Американский папаша (16+)
21.00 Симпсоны (16+)
22.45 Кит Stupid show (16+)
23.10 Южный парк (18+)
00.05 Калифорникейшн (18+)
01.30 Рестлинг International SmackDown (16+)
02.25 Пыхчево (16+)
03.45 Каникулы в каньоне (16+)

DISCOVERY CHANNEL

06.00, 06.30 Что было дальше? (16+)
07.00, 12.00 Как это устроено? Датчики давления масла и крупноформатная печать (12+)
07.30, 12.30, 19.00 Как это сделано? (12+)
08.00, 15.00 Склады: битва в Канаде: Кто хочет стать богачом? (12+)
08.30, 15.30 Склады: битва в Канаде: Доля уборщика (12+)
09.00, 05.10 Выжить вместе: Отведи меня к реке (16+)
10.00 Быстрые и громкие: Легендарные Firebirds - часть 1 (12+)
11.00, 11.30, 04.20, 04.45 Сверхчеловеческая наука (16+)
13.00, 03.30 Полный форсаж: Проклятый Challenger (12+)
14.00, 00.55 Махинаторы: Лучшие машины США (12+)
16.00 Речные монстры (16+)
17.00 Голые и напуганные (16+)
18.00 Выживание без купюр: Намибия (16+)
19.30 Как это устроено? Мобильные концертные сцены и тушь для ресниц (12+)
20.00 Быстрые и громкие: лучшие моменты: Назад к истокам (12+)
21.00, 21.30 В погоне за классикой (12+)
22.00 Стальные парни (16+)
23.00 Инженерия невозможного: Ракета на Марс (12+)
00.00, 02.40 Гаражное золото: Сталь в гараже (12+)
00.25, 03.05 Гаражное золото: Вооружен до зубов (12+)
01.50 Молниеносные катастрофы (16+)
02.15 Настоящие аферисты (16+)

ANIMAL PLANET

06.00, 11.25 Братья по трясине: Непримерное поведение (12+)
06.25 Симпатичные котята и щенки: Бурманская кошка, спасение рыжего полосатика, сибиряки (6+)
07.15, 07.40, 17.40, 18.05 Дорога из приюта (12+)
08.05, 13.30 Дома на деревьях: Счастливого Рождества! (12+)
08.55, 14.20 Аквариумный бизнес: В аквариумах тоже праздник (12+)
09.45 Симпатичные котята и щенки: Самоеды, чесапик бэй ретриверы, миниатюрные пудели (6+)
10.35 Речные монстры: Канадский ужас (16+)
11.50, 16.00 Ветеринар Бондай Бич (12+)
12.40 Укротители аллигаторов: Трюк в исполнении Тре (12+)
15.10 Планета мутантов: Озера долины Рифт (Африка) (12+)
16.50, 23.00 Речные монстры: Людоед (16+)
18.30, 02.00 Аквариумный бизнес: Любимые работы (12+)
19.20, 02.48 Планета мутантов: Мадагаскар (12+)
20.10, 04.24 Дома на деревьях: Дом на дереве по-техасски (12+)
21.00, 01.00, 05.12 Дома на деревьях: Буддийский дом на дереве (12+)
22.00, 03.36 Укротители аллигаторов: Эстафетная палочка (12+)
00.00 Добыча - человек: Речные убийцы (16+)

DISNEY

05.00, 06.15, 09.00, 13.30 М/ф (0+)
12.00 М/ф «УТИНЫЕ ИСТОРИИ: ЗАВЕТНАЯ ЛАМПА» (0+)
13.50, 03.00, 03.25, 03.55 М/ф (6+)
14.30, 21.00 М/ф (12+)
19.30 М/ф «КНИГА ДЖУНГЛЕЙ - 2» (0+)
23.00, 23.30, 01.55, 02.25 Сериал «ТАЙНЫ ОСТРОВА МАКО» (12+)
00.00, 00.55 Сериал «ЛЕГЕНДА ОБ ИСКАТЕЛЕ» (16+)
04.30 Музыка на канале Disney (6+)

КАРУСЕЛЬ

05.00 Ранние пташки
07.10 Пляс-класс
07.15, 08.30, 09.05, 10.00, 10.35, 11.35, 12.20, 14.30, 15.00, 16.25, 16.55, 17.50, 18.35, 19.10, 20.40, 22.00, 22.20, 23.30, 00.30, 02.10, 03.05, 03.45 М/ф
08.05 Лентяево
09.45 Бериляка учится читать. Слоги
13.25 180

13.30 Ералаш
20.30 Спокойной ночи, малыши!
23.05 Форт Боярд (12+)

ДЕТСКИЙ МИР

03.00, 09.00, 15.00 Х/ф «АКАДЕМИЯ ПАНА КЛЯКСЫ», 1 с. (6+)
05.00, 11.00, 17.00 М/с «Болек и Лелек на диком западе: «Гроза Техаса», «Болек и Лелек на диком западе: «Погоня», «Рекс: «Рекс - композитор» (0+)
05.30, 11.30, 17.30 М/ф «Храбрый пак», «Скрипка пионера» (6+)
06.00, 12.00, 18.00 Х/ф «РЫЦАРЬ ИЗ КНЯЖГОРОДКА» (12+)
07.30, 13.30, 19.30 М/ф «Мой друг зонтик», «Непослушный котенок», «Рукавичка» (0+)
08.00, 14.00, 20.00 М/с «Осторожно, обезьянки!», «Зеркальце», «Край земли», «Твой любящий друг», «Федя зайцев» (6+)

ИСТОРИЯ

06.00, 01.00 Д/ф «Покушения. Иоанн Павел II» (12+)
06.30, 01.30 Д/ф «Покушения. Маргарет Тэтчер» (12+)
07.00, 02.00 Д/ф «Последний бой Николая Кузнецова» (16+)
07.55, 02.50 Д/ф «История своими глазами. Римляне и тайна альпийского озера»
08.55, 03.50 Д/ф «Розы с шипами для Мирей. Самая русская француженка»
09.45 Д/ф «Наследие цивилизаций. Культура Норте-Чико. Первая цивилизация Анд»
10.50 Д/ф «Драма на Памире. Приказано покорить» (12+)
11.40 Д/ф «Владимир Зворыкин. Человек, который изобрел телевизор»
12.35 Д/ф «Мифы и легенды человечества. Меч в камне»
13.35 Д/ф «Берлин-Москва. Поезд победителей»
14.25 Д/ф «Тайна храмов Ангкора»
15.30 Д/ф «Покушения. Джон Кеннеди» (12+)
16.00, 05.30 Д/ф «Покушения. Леонид Брежнев» (12+)
16.30 Д/ф «Тайна дипломата №1. Андрей Громыко» (12+)
17.25 Д/ф «История своими глазами. Последние загадки средневековых замков»
18.25, 04.40 Д/ф «Сухой. Выбор цели» (12+)
19.20 Д/ф «Наследие цивилизаций. От Набатейского царства к королевству Иордания»
20.20 Д/ф «Без обид. Александр Ширвиндт. Фильм первый»
21.15 Д/ф «Без обид. Александр Ширвиндт. Фильм второй»
22.05 Д/ф «Мифы и легенды человечества. Боснийские пирамиды»
23.05 Д/ф «Сталинские соколы. Крылатый штрафбат» (12+)
00.00 Д/ф «Вильгельм Завоеватель» (12+)

ДОМ КИНО

04.20 Х/ф «МУЖЧИНА С ГАРАНТИЕЙ» (16+)
05.40 Х/ф «ТЕТЯ КЛАВА ФОН ГЕТТЕН» (16+)
07.25 Х/ф «ZОЛУШКА» (16+)
09.00 Х/ф «ЗОЛОТАЯ МИНА»

11.20 Х/ф «ЛЕТЯТ ЖУРАВЛИ» (12+)

13.05 Х/ф «ЖЕЛАНИЕ» (16+)
14.55 Х/ф «СОЛОМЕННАЯ ШЛЯПКА»

17.10 Сериал «ДЕЛО ЧЕСТИ» (16+)
19.00 Х/ф «ЭКИПАЖ» (12+)

21.35 Х/ф «72 МЕТРА» (12+)
00.05 Х/ф «12» (18+)
02.45 Х/ф «СМЕШНЫЕ ЛЮДИ» (12+)

ЮТВ

05.15 Популярная правда: «Фасадный брак» (16+)
05.45, 17.30 Супермодель по-украински (16+)
08.10, 10.25, 00.15 В теме (16+)
08.40, 15.50 Адская Кухня (16+)
10.50 Анфиса в стране чудес (12+)
11.20 Беременна в 16: Дочки-матери (16+)
14.10 Няня 911 (12+)
19.30 Дорогая, мы убиваем детей (16+)
21.30, 00.40 Я стесняюсь своего тела (16+)
23.25 Сериал «МЫСЛИТЬ КАК ПРЕСТУПНИК» (16+)
02.35 Сбросить лишний вес (16+)

САНКТ-ПЕТЕРБУРГ

06.00, 06.40 Хорошее Утро (6+)
06.30, 07.30, 05.50 День города
09.00, 12.10 Сериал «ПЕТЕРБУРГСКИЕ ТАЙНЫ» (16+)
11.00, 12.00, 13.00, 14.00, 15.00, 16.00, 18.00 Новости
12.20 Частная история: «Екатерина Семенова» (16+)
12.45 Окно в кино (16+)
13.10 Петербургский дневник
14.15 Д/ф «Железный остров» (12+)
15.10 Х/ф «ПОЗОВИ МЕНЯ В ДАЛЬ СВЕТЛУЮ» (12+)
17.00 Частная история: «н.а. России Екатерина Шаврина» (16+)
17.30 Д/ф «Большой скачок: «Серебряная вода» (12+)
18.25 Бизнес-Петербург
18.35, 00.25 Сериал «ЛЕКАРСТВО ПРОТИВ СТРАХА» (16+)
20.15 Проект 2015
21.20, 02.40 ТСБ. Телевизионная служба безопасности (16+)
21.30, 02.00 Новости. Итоги дня
22.10, 02.50 Футбольный Петербург с Леонидом Генусовым (6+)
22.30 Х/ф «ЯРОСЛАВ. ТЫСЯЧУ ЛЕТ НАЗАД» (16+)
03.10 Одиннадцать свидетелей с Леонидом Генусовым (6+)
03.50 Х/ф «КАРТУШ» (12+)

ПЕРВЫЙ КАНАЛ

05.00 Доброе утро
09.00, 12.00, 15.00, 03.00 Новости
09.20, 04.10 Контрольная закупка
09.50 Жить здорово! (12+)
10.55 Модный приговор
12.15 Пусть говорят (16+)
13.25, 18.45 Давай поженимся! (16+)
14.30 Таблетка (16+)
15.15 Мужское/Женское (16+)
17.00 Наедине со всеми
18.00 Вечерние новости
19.50 Пусть говорят с Андреем Малаховым (16+)
21.00 Время
21.35 Сериал «ДОЛГИЙ ПУТЬ ДОМОЙ» (16+)
23.35 Сериал «ГОМОРРА» (18+)
01.25 Это Я (16+)
01.55, 03.05 Х/ф «В ПОИСКАХ РИЧАРДА» (12+)

РОССИЯ 1

05.00, 09.15 Утро России
09.00, 11.00, 14.00, 17.00, 17.50, 20.00 Вести
09.55 О самом главном (12+)
11.35, 14.30, 17.30, 19.35 Вести-Местное время
11.55 Сериал «КАМЕНСКАЯ» (12+)
14.50 Вести. Дежурная часть
15.00 Сериал «ТАЙНЫ СЛЕДСТВИЯ» (12+)
18.15 Прямой эфир (16+)
21.00 Сериал «СИЛЬНЕЕ СУДЬБЫ» (12+)
00.50 Сериал «ЖИЗНЬ И СУДЬБА» (12+)
02.20 Сериал «СЕМЕЙНЫЙ ДЕТЕКТИВ» (12+)
03.15 Д/ф «Драма на Памире. Приказано покорить» (12+)
04.05 Комната смеха

ПЯТЫЙ КАНАЛ

06.00, 06.55, 08.00, 08.45 Сериал «МЕНТ В ЗАКОНЕ - 3» (16+)
07.00 ЛОТ
09.40, 10.30, 11.05, 12.30, 13.25, 14.20, 15.15, 16.00, 16.40, 17.35 Сериал «МЕНТ В ЗАКОНЕ - 4» (16+)
10.00, 12.00, 15.30, 18.30, 22.00 Сейчас
19.00, 19.40 Сериал «ДЕТЕКТИВЫ» (16+)
20.20, 21.10, 22.25, 23.10 Сериал «СЛЕД» (16+)
00.00 Х/ф «МУЖЧИНА В МОЕЙ ГОЛОВЕ» (16+)
02.25, 03.20, 04.05, 04.55 Сериал «ОСА» (16+)

НТВ

05.00 Сериал «ДОРОЖНЫЙ ПАТРУЛЬ» (16+)
06.00 Новое утро
08.10 Сериал «ВОЗВРАЩЕНИЕ МУХТАРА» (16+)
10.00, 13.00, 16.00, 19.00 Сегодня
10.20 Сериал «МОСКВА. ЦЕНТРАЛЬНЫЙ ОКРУГ» (16+)
12.00 Суд присяжных (16+)
13.20 Обзор. Чрезвычайное происшествие
13.50 Сериал «КОДЕКС ЧЕСТИ» (16+)
14.50, 16.20 Сериал «МЕНТОВСКИЕ ВОЙНЫ» (16+)
16.00, 19.20 Сегодня в Санкт-Петербурге
19.40 Сериал «ДИКИЙ» (16+)
23.35 Сериал «НАРКОТРАФИК» (18+)
01.30 Судебный детектив (16+)
02.40 Первая кровь (16+)
03.10 Сериал «ЗАКОН И ПОРЯДОК» (18+)
04.05 Кремлевские похороны (16+)

ТВ-3

06.00 М/ф (0+)
09.30 Д/ф «Слепая: «Маменькин сынок» (12+)
10.00 Д/ф «Слепая: «Отец поневоле» (12+)
10.30 Д/ф «Гадалка: «Ключ» (12+)
11.00 Д/ф «Гадалка: «Зеркало раздора» (12+)
11.30 Не ври мне: «Один на всех» (12+)
12.30 Тайные знаки с Олегом Девотченко: «Кукла смерти» (12+)
13.30 Д/ф «Охотники за привидениями: «Шабаш ведьм» (16+)
14.00 Д/ф «Охотники за привидениями: «Машина времени в квартире» (16+)
14.30 Д/ф «Охотники за привидениями: «Начальница» (16+)
15.00 Сериал «СНЫ» (16+)
16.00 Д/ф «Гадалка: «Любовь по частям» (12+)
16.30 Д/ф «Гадалка: «Ответ с того света» (12+)
17.00 Д/ф «Гадалка: «Чужие несчастья» (12+)
17.30 Д/ф «Слепая: «Самое дорогое» (12+)
18.00 Д/ф «Слепая: «Хоровод душ» (12+)
18.30 Сериал «ПЯТАЯ СТРАЖА» (16+)
19.30, 20.15 Сериал «КАСЛ» (12+)
21.15, 22.05 Сериал «ПОМНИТЬ ВСЕ» (16+)
23.00 Х/ф «ГОСТЬ» (16+)
01.00 Х/ф «ЗУБАСТИКИ: ОСНОВНОЕ БЛЮДО» (16+)
02.45 Х/ф «ЭТОТ ТЕМНЫЙ МИР» (16+)
05.00 Сериал «ТРИНАДЦАТЫЙ» (16+)

ТНТ

07.00, 05.50 Сериал «КЛИНОК ВЕДЬМ - 2» (16+)
08.00 Экстрасенсы ведут расследование (16+)
09.00 Дом-2. Lite (16+)
10.30 Битва экстрасенсов (16+)
12.00, 13.00, 14.00 Comedy Woman (16+)
14.30, 15.00, 15.30, 16.00, 16.30 Сериал «ИНТЕРНЫ» (16+)
17.00 Дом-2. Судный день (16+)
18.00, 18.30, 19.00, 19.30 Сериал «УНИВЕР. НОВАЯ ОБЩАГА» (16+)
20.00, 20.30 Сериал «ОСТРОВ» (16+)
21.00, 03.50 Х/ф «САМЫЙ ЛУЧШИЙ ФИЛЬМ 3-ДЭ» (16+)
23.00 Дом-2. Город любви (16+)
00.00 Дом-2. После заката (16+)
01.00 Сериал «Я - ЗОМБИ» (16+)
01.55 Х/ф «КОШМАР НА УЛИЦЕ ВЯЗОВ - 3: ВОИНЫ СНОВИДЕНИЙ» (18+)
06.45 Женская лига. Лучшее (16+)

ДОМАШНИЙ

06.30, 05.30 Джейми: обед за 15 минут (16+)
07.30 Кулинарный загар (16+)
08.00, 18.00, 23.50 6 кадров (16+)
08.20 По делам несовершеннолетних (16+)
10.20 Давай разведемся! (16+)
12.20 Д/ф «Преступления страсти» (16+)
13.20 Д/ф «Я его убила» (16+)
14.20 Кулинарная дуэль (16+)
15.20 Сериал «ЧОКНУТАЯ» (16+)
18.05 Сериал «ОНА НАПИСАЛА УБИЙСТВО» (16+)
19.00 Сериал «ЖЕНСКИЙ ДОКТОР - 2» (16+)
20.55 Сериал «КРИМИНАЛЬНЫЙ РОМАН» (16+)
22.55 Сериал «ДОКТОР ХАУС» (16+)
00.30 Х/ф «ЖЕНЩИН ОБИЖАТЬ НЕ РЕКОМЕНДУЕТСЯ» (16+)
02.10 Д/ф «Звездные истории» (16+)
05.15 Тайны еды (16+)

СТС

06.00, 05.10 Ералаш (0+)
06.40 М/ф (0+)
07.10 М/ф (6+)
08.00, 09.00, 22.55, 00.00, 00.30 Сериал «ДВА ОТЦА И ДВА СЫНА» (16+)
09.30 Х/ф «КОПЫ В ГЛУБОКОМ ЗАПАСЕ» (16+)
11.30, 13.30, 14.00 Сериал «ВОРОНИНЫ» (16+)
15.00 Сериал «МОЛОДЕЖКА» (12+)

17.00, 18.30, 19.00 Сериал «КУХНЯ» (12+)
21.00 Х/ф «ШПИОН ПО СОСЕДСТВУ» (12+)
01.00 Даешь молодежь! (16+)
03.30 Сериал «90210: НОВОЕ ПОКОЛЕНИЕ» (16+)
04.20 Сериал «ЗАЧАРОВАННЫЕ» (16+)
05.50 Музыка на СТС (16+)

ЧЕ

06.00 Д/ф «100 великих» (16+)
06.30, 16.00 Среда обитания (16+)
08.30, 05.00 Дорожные войны (16+)
10.05 Сериал «АГЕНТ НАЦИОНАЛЬНОЙ БЕЗОПАСНОСТИ» (12+)
14.30, 23.00, 23.30 Утилизатор (12+)
15.30, 00.00 Рыцари дорог (16+)
18.00, 19.30, 21.00 КВН на бис (16+)
18.30, 20.00 КВН. Высший балл (16+)
21.30 Угадай кино (12+)
22.00 +100500 (16+)
00.30 Х/ф «РОМОВЫЙ ДНЕВНИК» (16+)
03.00 Х/ф «ПАТРУЛЬ ВРЕМЕНИ» (16+)

ТВ ЦЕНТР

06.00 Настроение
08.10 Доктор И... (16+)
08.45 Х/ф «ИЗ ЖИЗНИ НАЧАЛЬНИКА УГОЛОВНОГО РОЗЫСКА» (12+)
10.35 Д/ф «Владимир Гостюхин. Герой не нашего времени» (12+)
11.30, 14.30, 19.40, 22.00, 00.00 События
11.50 Сериал «МОЛОДОЙ МОРС» (12+)
13.40 Мой герой (12+)
14.50 Удар властью: «Егор Гайдар» (16+)
15.40 Х/ф «ВЫЙТИ ЗАМУЖ ЗА ГЕНЕРАЛА», 1 и 2 с. (16+)
17.30 Город новостей
17.50 Х/ф «НАХАЛКА», 1 и 2 с. (12+)
20.05 Право знать! (16+)
21.25 Обложка: «Беженцы. Двойные стандарты» (16+)
22.30 Линия защиты (16+)
23.05 Советские мафии: «Бандитский Ленинград» (16+)
00.20 Петровка, 38 (16+)
00.40 Х/ф «ОХЛАМОН» (16+)
02.25 Д/ф «Волосы. Запутанная история» (12+)
03.45 Д/ф «Вячеслав Шалевич. Любовь немолодого человека» (12+)
04.30 Сериал «БУМЕРАНГ ИЗ ПРОШЛОГО» (16+)

РЕН ТВ

05.00, 09.00, 04.15 Территория заблуждений с Игорем Прокопенко (16+)
06.00 Документальный проект (16+)
07.00 С бодрым утром! (16+)
08.30, 12.30, 16.30, 19.30, 23.00 Новости (16+)
11.00 Документальный проект: «Солнце» (16+)
12.00, 16.05, 19.00 Информационная программа 112 (16+)
13.00 Званый ужин (16+)
14.00 Х/ф «БРАТ - 2» (16+)
17.00, 03.15 Тайны Чапман (16+)
18.00, 02.15 Самые шокирующие гипотезы (16+)
20.00 Х/ф «ЖМУРКИ» (16+)
22.00 Смотреть всем! (16+)
23.25 Сериал «ДЭДВУД» (18+)

РОССИЯ К

06.30 Канал «Евроньюс»
10.00, 15.00, 19.30, 23.30 Новости культуры
10.20 Х/ф «ГЕРОЙ НАШЕГО ВРЕМЕНИ. МАКСИМ МАКСИМЫЧ И ТАМАНЬ»
11.35, 12.20, 13.10, 13.40, 14.50, 15.35, 16.15, 17.15, 18.00, 18.30, 19.25, 20.25, 21.20, 21.50, 22.30, 23.25, 01.35, 01.50 Проект «Лермонтов»
11.40 Д/ф «Алексей Ляпунов. Лицо дворянского происхождения»
12.25, 20.30 Сериал «САГА О ФОРСАЙТАХ»
13.15 Эрмитаж
13.45, 23.50 Х/ф «КАПИТАН НЕМО», 2 с.
15.10 Рэгтайм, или Разорванное время: «Прибытие поезда. Андрей Сахаров»
15.40 Д/ф «Любовь Соколова. Своя тема»
16.20 Д/ф «Ваша внутренняя рыба: «Внутренняя рептилия»
17.20 Алиса Вайлерштайн, Пааво Ярви и Оркестр де Пари
18.05 Д/ф «Доктор Воробьев. Перечитывая автобиографию»
18.35 Д/ф «Веселый жанр невеселого времени»
19.15 Спокойной ночи, малыши!
19.45 Д/ф «Марис Лиепа... Я хочу танцевать сто лет»
21.25 Рэгтайм, или Разорванное время: «Одна абсолютно счастливая деревня. Мария Примаченко»
21.55 Власть факта: «Консерватизм или инерция. Россия в эпоху Александра III»
22.35 Д/ф «Ваша внутренняя рыба: «Внутренняя обезьяна»
23.45 Худсовет
00.55 Д/ф «Михаил Кононов»
01.45 Д/ф «Антонио Сальери»
01.55 Наблюдатель

ЗВЕЗДА

06.00 Д/ф «Русская императорская армия» (6+)
06.10 Д/ф «ВМФ СССР. Хроника Победы: «Морской десант» (12+)
06.40 Х/ф «КОРТИК»
08.25, 09.15, 10.05 Х/ф «ПЛАМЯ» (12+)
09.00, 13.00, 18.00, 22.00 Новости дня
10.00, 14.00 Военные новости
12.00 Особая статья (12+)
13.15 Звезда на «Звезде» с Александром Стриженовым: «Игорь Скляр» (6+)
14.15 Сериал «ПРАВИЛА ОХОТЫ» (16+)
18.35 Д/ф «Подводная война: «С-9» (12+)
19.25 Последний день (12+)
20.10 Сериал «1943» (16+)
22.20 Д/ф «1941. О чем не знал Берлин...» (12+)
23.05 Новая звезда
01.35 Х/ф «КРУГ»
03.25 Х/ф «ИМ ПОКОРЯЕТСЯ НЕБО» (6+)

05.25 Д/ф «ВМФ СССР. Хроника Победы: «Мониторы» (12+)

МАТЧ ТВ

06.30 Безумные чемпионаты (16+)
07.00, 08.00, 09.05, 12.40, 16.15, 19.20 Новости
07.05, 13.45, 16.50, 17.25, 23.00 Все на Матч! Прямой эфир. Аналитика. Интервью. Эксперты
08.05 Безумный спорт с Александром Пушным (12+)
08.35 Спорт за гранью (12+)
09.10, 16.20 Д/ф «Второе дыхание» (16+)
09.40 Д/ф «О спорт, ты - мир!» (0+)
12.45, 19.25 Д/ф «Рио ждет» (16+)
13.15 Д/ф «Где рождаются чемпионы?» (16+)
14.15 Смешанные единоборства. BELLATOR (16+)
17.20 Д/ф «Вся правда про...» (12+)
17.35 Д/ф «Марадона» (16+)
19.55 Д/ф «1+1» (16+)
20.40 Д/ф «Звезды шахматного королевства» (12+)

21.10 Д/ф «Бобби Фишер против всего мира» (12+)
23.45 Х/ф «ЖЕСТОКИЙ РИНГ» (12+)
02.00 Д/ф «Легендарные клубы» (12+)
02.30 Футбол. Международный Кубок чемпионов. «Реал» (Мадрид, Испания) - ПСЖ (Франция). Прямая трансляция из США
04.30 Футбол. Международный Кубок чемпионов. «Бавария» (Германия) - «Милан» (Италия). Прямая трансляция из США

ПЕРВЫЙ ОБРАЗОВАТЕЛЬНЫЙ

09.05, 17.05, 01.05 Секреты упеха (16+)
10.00, 18.00, 02.00 Кейкис - отраслевая практика (16+)
10.55, 18.55, 02.55 Тысяча и один лоскутный секрет (16+)
11.50, 19.50, 03.50 Английский язык для путешественников (16+)
12.45, 20.45, 04.45 У истоков цивилизаций (16+)
13.15, 21.15, 05.15 Арт-кафе «Господин ветер» (16+)
13.50, 21.50, 05.50 Школа рисования (6+)
14.20, 22.20, 06.20 Мамина школа (16+)
14.50, 22.50, 06.50 Мастер-класс! (6+)
15.20, 23.20, 07.20 Х/ф «В ТЫЛУ ВРАГА» (16+)

16.20, 00.20, 08.20 Х/ф «РАЗБУДИТЕ ЛЕНОЧКУ» (0+)

EUROSPORT

04.00, 08.30, 12.30, 15.15 Велоспорт. Тур Валлонии. Четвертый этап
05.30, 13.15, 01.00 Футбол. Чемпионат MLS. 20 тур. «Ньюорк Ред Буллз» - «Ньюорк Сити»
06.30, 14.15, 18.45, 23.00 Велоспорт. «Тур де Франс». Лучшее
07.30 Футбол. Чемпионат Европы среди юношей (до 19 лет). Германия. Финал
09.00, 09.30 Снукер. World Open. Третий день. Прямая трансляция
12.00 Дух парусного спорта
16.15 Велоспорт. Тур Валлонии. Пятый этап. Прямая трансляция
18.15 Футбол. Чемпионат MLS. Лучшие моменты
19.45, 00.05 Велоспорт. Тур Валлонии. Пятый этап
20.50 Дорога к золоту
21.00, 02.30 Снукер. World Open. Третий день

2X2

06.00 Русские мультфильмы (12+)
06.45, 04.40 Покемон (12+)
08.05, 11.40 Пингвины Мадагаскара (12+)
08.55, 10.45 Санджей и Крейг (12+)
09.50, 02.55 Царь горы (16+)
12.35 Марафон друзей (16+)
16.10, 00.30 Шоу Кливленда (16+)
17.30 Футурама (16+)
19.20 Американский папаша (16+)
21.00 Симпсоны (16+)
22.45 Кит Stupid show (16+)
23.10 Южный парк (18+)
00.05 Калифорникейшн (18+)
01.55 Реутов ТВ покоряет Россию (16+)
02.25 Пыхчево (16+)
03.45 Каникулы в каньоне (16+)

DISCOVERY CHANNEL

06.00, 06.30 Сверхчеловеческая наука (16+)
07.00, 12.00 Как это устроено? Мобильные концертные сцены и тушь для ресниц (12+)
07.30, 12.30, 19.00 Как это сделано? (12+)
08.00, 15.00 Гаражное золото: Сталь в гараже (12+)
08.30, 15.30 Гаражное золото: Вооружен до зубов (12+)
09.00, 05.10 Рыбацкие легенды Якуба Вагнера: Аргентина (12+)
10.00 Полный форсаж: Проклятый Challenger (12+)
11.00, 04.20 Как устроена Вселенная: На заре жизни (12+)
13.00, 03.30 Коллекционеры авто: Коллекционер, фургон и хитрый план (12+)
14.00, 00.55 Махинаторы: Rover P5 B (12+)
16.00 Стальные парни (16+)
17.00 Быстрые и громкие: лучшие моменты: Назад к истокам (12+)
18.00, 18.30 В погоне за классикой (12+)
19.30 Как это устроено? Корпуса для машин NASCAR и термокофейники (12+)
20.00 Ржавая империя (12+)
21.00 Битвы за контейнеры: Большое яблоко (12+)
21.30 Битвы за контейнеры: Восемь тонн веселья (12+)
22.00, 22.30 Охотники за складами (16+)
23.00 Склады: битва в Канаде: Кто хочет стать богачом? (12+)
23.30 Склады: битва в Канаде: Доля уборщика (12+)
00.00, 02.40 Охотники за реликвиями: Дизельные реликвии (12+)
00.25, 03.05 Охотники за реликвиями: Мечта скейтбордиста (12+)
01.50 Молниеносные катастрофы (16+)
02.15 Настоящие аферисты (16+)

ANIMAL PLANET

06.00, 11.25 Братья по трясине: Гром гремит, крокодил летит (12+)
06.25 Симпатичные котята и щенки: Самоеды, чесапик бэй ретриверы, миниатюрные пудели (6+)
07.15, 17.40 Дома на деревьях: Буддийский дом на дереве (12+)
08.05, 13.30 Дома на деревьях: Дом на дереве по-техасски (12+)
08.55, 14.20 Аквариумный бизнес: Любимые работы (12+)
09.45 Симпатичные котята и щенки: Курцхаары, мальтипу, миниатюрные шнауцеры (6+)
10.35, 11.00 Дорога из приюта (12+)
11.50, 16.00, 21.00, 01.00, 05.12 Ветеринар Бондай Бич (12+)
12.40 Укротители аллигаторов: Эстафетная палочка (12+)
15.10 Планета мутантов: Мадагаскар (12+)
16.50, 23.00 Речные монстры: Апокалипсис на Амазонке (16+)
18.30, 02.00 Аквариумный бизнес: Бар с акулами (12+)
19.20, 02.48 Планета мутантов: Намибия (12+)
20.10, 04.24 Дома на деревьях: Дом на дереве в английском стиле (12+)
22.00, 03.36 Укротители аллигаторов: Страшнее кошки зверя нет (12+)
00.00, 00.30 Ловкие побеги животных (12+)

DISNEY

05.00, 06.15, 09.00 М/ф (0+)
12.00 М/ф «ДИНОЗАВРИК УРМЕЛЬ» (6+)
13.50, 14.30, 21.00 М/ф (6+)
19.30 М/ф «МУЛАН» (6+)
23.00, 23.30, 01.55, 02.25 Сериал «ТАЙНЫ ОСТРОВА МАКО» (12+)
00.00, 00.55 Сериал «ЛЕГЕНДА ОБ ИСКАТЕЛЕ» (16+)
03.00, 03.25, 03.55 М/ф (12+)
04.30 Музыка на канале Disney (6+)

КАРУСЕЛЬ

05.00 Ранние пташки
07.10 Пляс-класс
07.15, 08.30, 09.05, 10.00, 10.35, 11.35, 12.20, 14.30, 15.00, 16.25, 16.55, 17.50, 18.35, 19.10, 20.40, 22.00, 22.20, 23.30, 00.35, 02.10, 03.05, 03.45 М/ф
08.05 Лентяево
09.45 Бериляка учится читать. Слоги
13.25 180
13.30 Ералаш
20.30 Спокойной ночи, малыши!
23.05 Форт Боярд (12+)

ДЕТСКИЙ МИР

03.00, 09.00, 15.00 Х/ф «АКАДЕМИЯ ПАНА КЛЯКСЫ», 2 с. (6+)
05.00, 11.00, 17.00 М/с «Болек и Лелек на диком западе: «Украденный экспресс», «Болек и Лелек на диком западе: «Конокрад», «Рекс: «Рекс - конькобежец» (0+)
05.30, 11.30, 17.30 М/ф «В яранге горит огонь», «Радуга» (0+)
06.00, 12.00, 18.00 Х/ф «МОСКВА-КАССИОПЕЯ» (12+)

07.30, 13.30, 19.30 М/ф «Часы с кукушкой», «Три пингвина», «А вы, друзья, как ни садитесь...» (6+)
08.00, 14.00, 20.00 М/с «Обезьянки и грабители», «Разные колеса», «Незнайка учится», «Чуридило», «Петушок-золотой гребешок» (6+)

ИСТОРИЯ

06.00, 01.00 Д/ф «Наследие цивилизаций. Культура Норте-Чико. Первая цивилизация Анд»
07.00, 02.00 Д/ф «Драма на Памире. Приказано покорить» (12+)
07.55, 02.55 Д/ф «Владимир Зворыкин. Человек, который изобрел телевизор»
08.45, 03.45 Д/ф «Мифы и легенды человечества. Меч в камне»
09.45 Д/ф «Берлин-Москва. Поезд победителей»
10.40 Д/ф «Тайна храмов Ангкора»
11.45 Д/ф «Покушения. Джон Кеннеди» (12+)
12.15 Д/ф «Покушения. Леонид Брежнев» (12+)
12.45 Д/ф «Тайна дипломата №1. Андрей Громыко» (12+)
13.40 Д/ф «История своими глазами. Последние загадки средневековых замков»
14.35 Д/ф «Сухой. Выбор цели» (12+)
15.35 Д/ф «Наследие цивилизаций. От Набатейского царства к королевству Иордания»
16.35 Д/ф «Без обид. Александр Ширвиндт. Фильм первый»
17.25, 04.45 Д/ф «Без обид. Александр Ширвиндт. Фильм второй»
18.20 Д/ф «Мифы и легенды человечества. Боснийские пирамиды»
19.20 Д/ф «Сталинские соколы. Крылатый штрафбат» (12+)
20.10 Д/ф «Вильгельм Завоеватель» (12+)
21.15, 05.30 Д/ф «Покушения. Иоанн Павел II» (12+)
21.45 Д/ф «Покушения. Маргарет Тэтчер» (12+)
22.15 Д/ф «Последний бой Николая Кузнецова» (16+)
23.10 Д/ф «История своими глазами. Римляне и тайна альпийского озера»
00.10 Д/ф «Розы с шипами для Мирей. Самая русская француженка»

ДОМ КИНО

04.20 Х/ф «ЭКИПАЖ» (12+)
06.40 Х/ф «72 МЕТРА» (12+)
09.10 Х/ф «12» (18+)
11.50 Х/ф «ВОЛГА-ВОЛГА»

13.50 Х/ф «ОДНАЖДЫ ДВАДЦАТЬ ЛЕТ СПУСТЯ»

15.10 Х/ф «МАТЧ» (18+)
17.10 Сериал «ДЕЛО ЧЕСТИ» (16+)
19.00 Сериал «ДИВЕРСАНТ» (16+)
23.05 Х/ф «С ДНЕМ РОЖДЕНИЯ, ЛОЛА!» (16+)
00.30 Х/ф «ЗА СПИЧКАМИ» (12+)

02.05 Х/ф «КУКОЛКА» (18+)

ЮТВ

05.00, 02.50 Сбросить лишний вес (16+)
06.05, 17.30 Супермодель по-украински (16+)
08.10, 10.25, 00.15 В теме (16+)
08.40, 15.50 Адская Кухня (16+)
10.50 Анфиса в стране чудес (12+)
11.20 Беременна в 16: Дочки-матери (16+)
14.10 Няня 911 (12+)
19.05 Дорогая, мы убиваем детей (16+)
21.30, 00.40 Я стесняюсь своего тела (16+)
23.25 Сериал «МЫСЛИТЬ КАК ПРЕСТУПНИК» (16+)

САНКТ-ПЕТЕРБУРГ

06.00, 06.40 Хорошее Утро (6+)
06.30, 07.30, 05.50 День города
09.00, 12.10 Сериал «ПЕТЕРБУРГСКИЕ ТАЙНЫ» (16+)
11.00, 12.00, 13.00, 14.00, 15.00, 16.00, 18.00 Новости
12.20 Д/ф «Пешком в историю: «Топографический «маскарад» Лермонтова» (12+)
12.45 Телезнайки-дайджест (6+)
13.10 Петербургский дневник
14.15 Д/ф «История авианесущего флота страны» (12+)
15.10 Д/с Д/с «Формула любви» (16+)
17.00 Д/ф «Символы эпохи: «Доброволец (Волонтер)» (12+)
17.10 Д/ф «Мы строим Петербург» (12+)
17.30 Д/ф «Большой скачок: «Технология запаха» (12+)
18.25 Бизнес-Петербург
18.35, 23.50 Сериал «ЛЕКАРСТВО ПРОТИВ СТРАХА» (16+)
20.15 Проект 2015
21.20, 03.50 ТСБ. Телевизионная служба безопасности (16+)
21.30, 03.10 Новости. Итоги дня
22.10 Х/ф «ЛЕРМОНТОВ» (12+)
01.35 Х/ф «МУЖСКИЕ ХЛОПОТЫ» (16+)
04.00 Сериал «ПОЛИЦЕЙСКИЙ УЧАСТОК» (16+)

ПЕРВЫЙ КАНАЛ

05.00 Доброе утро
09.00, 12.00, 15.00, 03.00 Новости
09.20 Контрольная закупка
09.50 Жить здорово! (12+)
10.55, 03.45 Модный приговор
12.15 Пусть говорят (16+)
13.25, 18.45 Давай поженимся! (16+)
14.30 Таблетка (16+)
15.15 Мужское/Женское (16+)
17.00 Наедине со всеми
18.00 Вечерние новости
19.50 Пусть говорят с Андреем Малаховым (16+)
21.00 Время
21.35 Сериал «ДОЛГИЙ ПУТЬ ДОМОЙ» (16+)
23.40 Сериал «ГОМОРРА» (18+)
01.30 Это Я (16+)
02.00, 03.05 Х/ф «ЛИКВИДАТОР» (16+)

РОССИЯ 1

05.00, 09.15 Утро России
09.00, 11.00, 14.00, 17.00, 17.50, 20.00 Вести
09.55 О самом главном (12+)
11.35, 14.30, 17.30, 19.35 Вести-Местное время
11.55 Сериал «КАМЕНСКАЯ» (12+)
14.50 Вести. Дежурная часть
15.00 Сериал «ТАЙНЫ СЛЕДСТВИЯ» (12+)
18.15 Прямой эфир (16+)
21.00 Сериал «СИЛЬНЕЕ СУДЬБЫ» (12+)
00.50 Сериал «ЖИЗНЬ И СУДЬБА» (12+)
02.50 Сериал «СЕМЕЙНЫЙ ДЕТЕКТИВ» (12+)
03.40 Д/ф «Сталинские соколы. Крылатый штрафбат» (12+)
04.30 Комната смеха

ПЯТЫЙ КАНАЛ

05.50 Х/ф «ДОРОГА ДОМОЙ» (12+)
07.00 ЛОТ
08.00, 01.50 Х/ф «ГОРЯЧИЙ СНЕГ» (12+)
10.00, 12.00, 15.30, 18.30, 22.00 Сейчас
10.30, 11.50, 12.30, 13.40, 16.00, 16.15, 17.25 Х/ф «ОСВОБОЖДЕНИЕ», 1, 2, 3, 4, 5 с. (12+)
19.00, 19.40 Сериал «ДЕТЕКТИВЫ» (16+)
20.20, 21.15, 22.25, 23.15 Сериал «СЛЕД» (16+)
00.00 Х/ф «ВЫЙТИ ЗАМУЖ ЗА КАПИТАНА» (12+)
03.50, 04.45 Сериал «ОСА» (16+)

НТВ

05.00 Сериал «ДОРОЖНЫЙ ПАТРУЛЬ» (16+)
06.00 Новое утро
08.10 Сериал «ВОЗВРАЩЕНИЕ МУХТАРА» (16+)
10.00, 13.00, 16.00, 19.00 Сегодня
10.20 Сериал «МОСКВА. ЦЕНТРАЛЬНЫЙ ОКРУГ» (16+)
12.00 Суд присяжных (16+)
13.20 Обзор. Чрезвычайное происшествие
13.50 Сериал «КОДЕКС ЧЕСТИ» (16+)
14.50, 16.20 Сериал «МЕНТОВСКИЕ ВОЙНЫ» (16+)
16.00, 19.20 Сегодня в Санкт-Петербурге
19.40 Сериал «ДИКИЙ» (16+)
23.35 Сериал «НАРКОТРАФИК» (18+)
01.30 Судебный детектив (16+)
02.40 Первая кровь (16+)
03.10 Сериал «ЗАКОН И ПОРЯДОК» (18+)
04.05 Кремлевские похороны (16+)

ТВ-3

06.00 М/ф (0+)
09.30 Д/ф «Слепая: «Другая женщина» (12+)
10.00 Д/ф «Слепая: «Невинная» (12+)
10.30 Д/ф «Гадалка: «Жабьи лапки» (12+)
11.00 Д/ф «Гадалка: «Два приворота» (12+)
11.30 Не ври мне: «Любовник» (12+)
12.30 Тайные знаки с Олегом Девотченко: «Женское провидение» (12+)
13.30 Д/ф «Охотники за привидениями: «Колдовской развод» (16+)
14.00 Д/ф «Охотники за привидениями: «Бабуля» (16+)
14.30 Д/ф «Охотники за привидениями: «Сейф» (16+)
15.00 Сериал «СНЫ» (16+)
16.00 Д/ф «Гадалка: «Верни сына» (12+)
16.30 Д/ф «Гадалка: «Свет мой,зеркальце» (12+)
17.00 Д/ф «Гадалка: «Макошь» (12+)
17.30 Д/ф «Слепая: «Кандалы любви» (12+)
18.00 Д/ф «Слепая: «Голос с того света» (12+)
18.30 Сериал «ПЯТАЯ СТРАЖА. ПОСЛЕДНЯЯ ИЗ БЕНАНДАНТИ» (16+)
19.30, 20.15 Сериал «КАСЛ» (12+)
21.15, 22.05 Сериал «ПОМНИТЬ ВСЕ» (16+)
23.00 Х/ф «ШОССЕ СМЕРТИ» (16+)
00.30, 01.30, 02.30, 03.15, 04.15 Сериал «СЕКРЕТНЫЕ МАТЕРИАЛЫ» (16+)
05.00 Сериал «ТРИНАДЦАТЫЙ» (16+)

ТНТ

07.00, 05.25 Сериал «КЛИНОК ВЕДЬМ - 2» (16+)
08.00 Экстрасенсы ведут расследование (16+)
09.00 Дом-2. Lite (16+)
10.30 Битва экстрасенсов (16+)
12.00, 13.00, 14.00 Comedy Woman (16+)
14.30, 15.00, 15.30, 16.00, 16.30 Сериал «ИНТЕРНЫ» (16+)
17.00 Дом-2. Судный день (16+)
18.00, 18.30, 19.00, 19.30 Сериал «УНИВЕР. НОВАЯ ОБЩАГА» (16+)
20.00, 20.30 Сериал «ОСТРОВ» (16+)
21.00, 03.45 Х/ф «НАША RUSSIA: ЯЙЦА СУДЬБЫ» (16+)
23.00 Дом-2. Город любви (16+)
00.00 Дом-2. После заката (16+)
01.00 Сериал «Я - ЗОМБИ» (16+)
01.55 Х/ф «КОШМАР НА УЛИЦЕ ВЯЗОВ - 4: ХРАНИТЕЛЬ СНА» (18+)
03.40 THT-Club (16+)
06.20 Женская лига (16+)

ДОМАШНИЙ

06.30, 05.30 Джейми: обед за 15 минут (16+)
07.30 Кулинарный загар (16+)
08.00, 18.00, 23.45, 05.25 6 кадров (16+)
08.20 По делам несовершеннолетних (16+)
10.20 Давай разведемся! (16+)
12.20 Д/ф «Преступления страсти» (16+)
13.20 Д/ф «Я его убила» (16+)
14.20 Кулинарная дуэль (16+)
15.20 Сериал «ЧОКНУТАЯ» (16+)
18.05 Сериал «ОНА НАПИСАЛА УБИЙСТВО» (16+)
19.00 Сериал «ЖЕНСКИЙ ДОКТОР - 2» (16+)
20.50 Сериал «КРИМИНАЛЬНЫЙ РОМАН» (16+)
22.50 Сериал «ДОКТОР ХАУС» (16+)
00.30 Х/ф «ФОТО НА ДОКУМЕНТЫ» (16+)
02.25 Д/ф «Звездные истории» (16+)

СТС

06.00, 05.10 Ералаш (0+)
06.40 М/ф (0+)
07.10 М/ф (6+)
08.00, 09.00, 22.45, 00.00, 00.30 Сериал «ДВА ОТЦА И ДВА СЫНА» (16+)
09.30 Х/ф «ШПИОН ПО СОСЕДСТВУ» (12+)
11.20, 23.45, 01.00 Даешь молодежь! (16+)

11.30, 13.30, 14.00 Сериал «ВОРОНИНЫ» (16+)
15.00 Сериал «МОЛОДЕЖКА» (12+)
17.00, 18.30, 19.00 Сериал «КУХНЯ» (12+)
21.00 Х/ф «СТОЙ! А ТО МАМА БУДЕТ СТРЕЛЯТЬ» (16+)
03.30 Сериал «90210: НОВОЕ ПОКОЛЕНИЕ» (16+)
04.20 Сериал «ЗАЧАРОВАННЫЕ» (16+)
05.50 Музыка на СТС (16+)

ЧЕ

06.00 Д/ф «100 великих» (16+)
06.30, 16.00 Среда обитания (16+)
08.30, 05.30 Дорожные войны (16+)
10.30 Х/ф «ТРИ ТОВАРИЩА» (16+)
14.30, 23.00, 23.30 Утилизатор (12+)
15.30, 00.00 Рыцари дорог (16+)
18.00, 19.30, 21.00 КВН на бис (16+)
18.30, 20.00 КВН. Высший балл (16+)
21.30 Угадай кино (12+)
22.00 +100500 (16+)
00.30 Х/ф «НА ГРАНИ» (16+)
02.35 Х/ф «ЛОЖНОЕ ИСКУШЕНИЕ» (16+)

ТВ ЦЕНТР

06.00 Настроение
08.00 Доктор И... (16+)
08.30 Х/ф «ЧИСТОЕ НЕБО» (12+)
10.40 Д/ф «Инна Макарова. Предсказание судьбы» (12+)
11.30, 14.30, 19.40, 22.00, 00.00 События
11.50 Сериал «МОЛОДОЙ МОРС» (12+)
13.40 Мой герой (12+)
14.50 Советские мафии: «Бандитский Ленинград» (16+)
15.40 Х/ф «ВЫЙТИ ЗАМУЖ ЗА ГЕНЕРАЛА», 3 и 4 с. (16+)
17.30 Город новостей
17.50 Х/ф «НАХАЛКА», 3 и 4 с. (12+)
20.00 Право знать! (16+)
21.25 Обложка: «В тени принцессы Дианы» (16+)
22.30 10 самых... «Похудевшие звезды» (16+)
23.05 Прощание: «Дед Хасан» (12+)
00.20 Петровка, 38 (16+)
00.40 Х/ф «ПОКЛОННИК» (16+)
02.25 Х/ф «ЧЕРНОЕ ПЛАТЬЕ» (16+)
04.00 Д/ф «Жадность больше, чем жизнь» (16+)
05.20 Д/ф «Владимир Гостюхин. Герой не нашего времени» (12+)

РЕН ТВ

05.00, 03.50 Территория заблуждений с Игорем Прокопенко (16+)
06.00, 09.00 Документальный проект (16+)
07.00 С бодрым утром! (16+)
08.30, 12.30, 16.30, 19.30, 23.00 Новости (16+)
12.00, 16.00, 19.00 Информационная программа 112 (16+)
13.00 Званый ужин (16+)
14.00 Х/ф «ЖМУРКИ» (16+)
17.00 Тайны Чапман (16+)
18.00 Самые шокирующие гипотезы (16+)
20.00 Х/ф «КАПКАН ДЛЯ КИЛЛЕРА» (16+)
21.45 Смотреть всем! (16+)
23.25 Сериал «ДЭДВУД» (18+)
02.20 Минтранс (16+)
03.10 Ремонт по-честному (16+)

РОССИЯ К

06.30 Канал «Евроньюс»
10.00, 15.00, 19.30, 23.30 Новости культуры
10.15, 01.55 Наблюдатель
11.15 Д/ф «Алексей Попов. Трагедия в трех актах с прологом и эпилогом»
12.00 Д/ф «Долина реки Орхон. Камни, города, ступы»
12.15, 20.40 Сериал «САГА О ФОРСАЙТАХ»
13.10 Эрмитаж
13.40, 23.50 Х/ф «КАПИТАН НЕМО», 3 с.
14.45 Д/ф «Гринвич - сердце мореплавания»
15.10 Рэгтайм, или Разорванное время: «Одна абсолютно счастливая деревня. Мария Примаченко»
15.40 Д/ф «Интернет полковника Китова»
16.20 Д/ф «Ваша внутренняя рыба: «Внутренняя обезьяна»
17.20 Алексей Володин, Чулпан Хаматова, Евгений Миронов, Валерий Гергиев и Симфонический оркестр Мариинского театра
18.10 Д/ф «Доктор Воробьев. Перечитывая автобиографию»
18.35 Д/ф «Веселый жанр невеселого времени»
19.15 Спокойной ночи, малыши!
19.45 Линия жизни: «90 лет Инне Макаровой»
21.30 Рэгтайм, или Разорванное время: «Арестованная кассета»
21.55 Власть факта: «Плановая экономика»
22.35 Д/ф «Тайная жизнь Солнца»
23.45 Худсовет
00.55 Д/ф «Владимир Басов»
01.35 П.И. Чайковский. Скрипичные соло из балета «Лебединое озеро». Симфонический оркестр Санкт-Петербурга. Дирижер и солист Сергей Стадлер

ЗВЕЗДА

06.00 Д/ф «ВМФ СССР. Хроника Победы: «Крейсер «Красный Крым» (12+)
06.35 Д/ф «ВМФ СССР. Хроника Победы: «Линкор «Парижская коммуна» (12+)
07.00, 09.15, 10.05 Сериал «КРАСНЫЙ ЦВЕТ ПАПОРОТНИКА», 1-4 с. (16+)
09.00, 13.00, 18.00, 22.00 Новости дня
10.00, 14.00 Военные новости
13.15 Звезда на «Звезде» с Александром Стриженовым: «Вячеслав Фетисов» (6+)
14.15 Сериал «ПРАВИЛА ОХОТЫ» (16+)
18.30 Д/ф «Подводная война: «Д-2» (12+)
19.20 Д/ф «Предатели с Андреем Луговым: «Олег Гордиевский» (16+)
20.05, 22.20 Х/ф «ВЧЕРА ЗАКОНЧИЛАСЬ ВОЙНА», 1-4 с. (16+)
00.05 Х/ф «РОКИРОВКА В ДЛИННУЮ СТОРОНУ»
02.00 Х/ф «ПРЕМИЯ» (12+)
03.40 Х/ф «РАССКАЖИ МНЕ О СЕБЕ» (6+)
05.30 Д/ф «ВМФ СССР. Хроника Победы: «Тихоокеанский флот» (12+)

МАТЧ ТВ

06.30 Футбол. Международный Кубок чемпионов. «Челси» (Англия) - «Ливерпуль» (Англия). Прямая трансляция из США
08.30, 09.30, 11.30, 16.30, 19.25 Новости
08.35, 14.00, 16.35, 23.30 Все на Матч! Прямой эфир. Аналитика. Интервью. Эксперты
09.35 Футбол. Международный Кубок чемпионов. «Реал» (Мадрид, Испания) - ПСЖ (Франция)
11.35 Д/ф «Легендарные клубы» (12+)
12.05 Футбол. Международный Кубок чемпионов. «Бавария» (Германия) - «Милан» (Италия)
14.30 Футбол. Международный Кубок чемпионов. «Боруссия» (Дортмунд, Германия) - «Манчестер Сити» (Англия). Прямая трансляция из Китая
17.05, 04.10 XXIV Летние Олимпийские игры 1988 года в Сеуле. Футбол. Финал. СССР - Бразилия

19.30 Д/ф «Где рождаются чемпионы?» (16+)
20.00 Д/ф «Неизвестный спорт: «Путь к рекорду» (16+)
21.00 Лучшее в спорте (12+)
21.25 Футбол. Лига Европы. Квалификационный раунд. Прямая трансляция
00.15 500 лучших голов (12+)
00.45 Безумные чемпионаты (16+)
01.15 Д/ф «Решить и сделать» (12+)
02.15 Д/ф «Бобби Фишер против всего мира» (12+)

ПЕРВЫЙ ОБРАЗОВАТЕЛЬНЫЙ

09.05, 17.05, 01.05 Секреты упеха (16+)
10.00, 18.00, 02.00 Кейкис - отраслевая практика (16+)
10.55, 18.55, 02.55 Тысяча и один лоскутный секрет (16+)
11.50, 19.50, 03.50 Английский язык для путешественников (16+)
12.45, 20.45, 04.45 У истоков цивилизаций (16+)
13.15, 21.15, 05.15 Арт-кафе «Господин ветер» (16+)
13.50, 21.50, 05.50 Инновационное образование (12+)
14.20, 14.50, 22.20, 22.50, 06.20, 06.50 Нить Ариадны (16+)
15.20, 23.20, 07.20 Х/ф «ТАИНСТВЕННЫЙ ОСТРОВ» (0+)

EUROSPORT

04.00, 08.30, 12.00, 18.30 Велоспорт. Тур Валлонии. Пятый этап
05.30, 13.30, 19.30, 00.00 Велоспорт. «Тур де Франс». Лучшее
06.30 Футбол. Чемпионат Европы среди юношей (до 19 лет). Германия. Финал
07.30 Футбол. Чемпионат MLS. 20 тур. «Ньюорк Ред Буллз» - «Ньюорк Сити»
09.00, 09.30, 14.30 Снукер. World Open. Четвертый день. Прямая трансляция
13.25, 20.30 Дорога к золоту
17.30, 02.30 Снукер. World Open. Четвертый день
20.35, 01.00 Футбол. Чемпионат Европы среди девушек (до 19 лет). Словакия
21.15 Футбол. Чемпионат Европы среди девушек (до 19 лет). Словакия. Прямая трансляция
23.30 Футбол. Чемпионат MLS. Лучшие моменты

2X2

06.00 Русские мультфильмы (12+)
06.45, 04.40 Покемон (12+)
08.05, 11.40 Пингвины Мадагаскара (12+)
08.55, 10.45 Санджей и Крейг (12+)
09.50, 02.55 Царь горы (16+)
12.35 Марафон друзей (16+)
15.20 Бре(н)довый марафон: Футурама (16+)
19.20 Американский папаша (16+)
21.00 Симпсоны (16+)
22.45 Кит Stupid show (16+)
23.10 Gamanoid World. Сан-Диего (16+)
23.25 Робоцып (18+)
23.40 Арена Сражений. Чемпионат по страйкболу (16+)
00.30 Американский папаша (18+)
01.00 Шоу Кливленда (18+)
01.55 Реутов ТВ покоряет Россию (16+)
02.25 Пыхчево (16+)
03.45 Каникулы в каньоне (16+)

DISCOVERY CHANNEL

06.00 Как устроена Вселенная: На заре жизни (12+)
07.00, 12.00 Как это устроено? Корпуса для машин NASCAR и термокофейники (12+)
07.30, 12.30, 19.00 Как это сделано? (12+)
08.00, 15.00 Охотники за реликвиями: Дизельные реликвии (12+)
08.30, 15.30 Охотники за реликвиями: Мечта скейтбордиста (12+)
09.00, 05.10 Голые и напуганные: Ужас (16+)
10.00 Коллекционеры авто: Коллекционер, фургон и хитрый план (12+)
11.00, 04.20 Инженерные просчеты: работа над ошибками (12+)
13.00, 03.30 Прирожденный механик: Кубинские драгстеры (12+)
14.00, 00.55 Махинаторы: Fiat Panda 4x4 (12+)
16.00, 16.30 Охотники за складами (16+)
17.00 Битвы за контейнеры: Большое яблоко (12+)
17.30 Битвы за контейнеры: Восемь тонн веселья (12+)
18.00 Ржавая империя (12+)
19.30 Как это устроено? Электрозаправочные станции и граппа (12+)
20.00 Реальные дальнобойщики (12+)
21.00 Золотая лихорадка: Берингово море: Джекпот (16+)
22.00 Уличные гонки: Новый Орлеан: Новый Орлеан: небожители (16+)
23.00 Мегаперевозки (12+)
00.00, 00.25, 02.40, 03.05 Пропажи на продажу (12+)
01.50 Молниеносные катастрофы (16+)
02.15 Настоящие аферисты (16+)

ANIMAL PLANET

06.00, 11.25 Братья по трясине: Самец-призер (12+)
06.25 Симпатичные котята и щенки: Курцхаары, мальтипу, миниатюрные шнауцеры (6+)
07.15, 11.50, 16.00, 16.25, 17.40 Ветеринар Бондай Бич (12+)
08.05, 13.30 Дома на деревьях: Дом на дереве в английском стиле (12+)
08.55, 14.20 Аквариумный бизнес: Бар с акулами (12+)
09.45 Симпатичные котята и щенки: Метис турецкого вана, европейская бурманская и персидские кошки (6+)
10.35 Дома на деревьях: Буддийский дом на дереве (12+)
12.40 Укротители аллигаторов: Страшнее кошки зверя нет (12+)
15.10 Планета мутантов: Намибия (12+)
16.50, 23.00 Речные монстры: Костолом (16+)
18.30, 02.00 Аквариумный бизнес: Новый бизнес (12+)
19.20, 02.48 Самые опасные змеи: Южная Африка (12+)
20.10, 04.24 Дома на деревьях: Лучший дом на дереве IV (12+)
21.00, 21.30, 01.00, 01.30, 05.12, 05.36 Дикая жизнь с Тимом Фолкнером (12+)
22.00, 03.36 Укротители аллигаторов: Потерянные в парке (12+)
00.00 Монстры внутри меня: Смертельное плавание (16+)

DISNEY

05.00, 06.15 М/ф (0+)
09.00, 13.50, 14.30, 21.00 М/ф (6+)
12.00 М/ф «ИМПИ - СУПЕРСТАР!» (6+)
19.30 М/ф «МУЛАН - 2» (6+)
23.00, 23.30, 01.55, 02.25 Сериал «ТАЙНЫ ОСТРОВА МАКО» (12+)
00.00, 00.55 Сериал «ЛЕГЕНДА ОБ ИСКАТЕЛЕ» (16+)
03.00, 03.25, 03.55 М/ф (12+)
04.30 Музыка на канале Disney (6+)

КАРУСЕЛЬ

05.00 Ранние пташки
07.10 Пляс-класс

07.15, 08.30, 09.05, 10.00, 10.35, 11.35, 12.20, 14.30, 15.00, 16.25, 16.55, 17.50, 18.35, 19.10, 20.40, 22.00, 22.20, 23.30, 00.30, 02.10, 03.05, 03.45 М/ф
08.05 Лентяево
09.45 Бериляка учится читать. Слоги
13.25 180
13.30 Ералаш
20.30 Спокойной ночи, малыши!
23.05 Форт Боярд (12+)

ДЕТСКИЙ МИР

03.00, 09.00, 15.00 Х/ф «ПУТЕШЕСТВИЯ ПАНА КЛЯКСЫ», 1 с. (6+)
05.00, 11.00, 17.00 М/с «Болек и Лелек на диком западе: «Следопыты», «Болек и Лелек на диком западе: «Индейский идол», «Рекс: «Рекс - медалист» (0+)
05.30, 11.30, 17.30 М/ф «Дочь солнца», «Веселый цыпленок» (6+)
06.00, 12.00, 18.00 Х/ф «ОТРОКИ ВО ВСЕЛЕННОЙ» (12+)

07.30, 13.30, 19.30 М/ф «Веревочка», «Варежка», «Песенка мышонка» (6+)
08.00, 14.00, 20.00 М/с «Как обезьянки обедали», «Ворона и лисица. Кукушка и петух», «Беги, ручеек», «Мы с Джеком», «Веселая карусель» (6+)

ИСТОРИЯ

06.00, 01.00 Д/ф «Берлин-Москва. Поезд победителей»
06.55, 01.50 Д/ф «Тайна храмов Ангкора»
07.55, 02.55 Д/ф «Покушения. Джон Кеннеди» (12+)
08.25, 03.20 Д/ф «Покушения. Леонид Брежнев» (12+)
09.00, 03.50 Д/ф «Тайна дипломата №1. Андрей Громыко» (12+)
09.50 Д/ф «История своими глазами. Последние загадки средневековых замков»
10.50 Д/ф «Сухой. Выбор цели» (12+)
11.45 Д/ф «Наследие цивилизаций. От Набатейского царства к королевству Иордания»
12.45 Д/ф «Без обид. Александр Ширвиндт. Фильм первый»
13.40 Д/ф «Без обид. Александр Ширвиндт. Фильм второй»
14.30 Д/ф «Мифы и легенды человечества. Боснийские пирамиды»
15.30, 04.45 Д/ф «Сталинские соколы. Крылатый штрафбат» (12+)
16.25 Д/ф «Вильгельм Завоеватель» (12+)
17.25 Д/ф «Покушения. Иоанн Павел II» (12+)
18.00, 05.30 Д/ф «Покушения. Маргарет Тэтчер» (12+)
18.30 Д/ф «Последний бой Николая Кузнецова» (16+)
19.25 Д/ф «История своими глазами. Римляне и тайна альпийского озера»
20.20 Д/ф «Розы с шипами для Мирей. Самая русская француженка»
21.15 Д/ф «Наследие цивилизаций. Культура Норте-Чико. Первая цивилизация Анд»
22.15 Д/ф «Драма на Памире. Приказано покорить» (12+)
23.10 Д/ф «Владимир Зворыкин. Человек, который изобрел телевизор»
00.00 Д/ф «Мифы и легенды человечества. Меч в камне»

ДОМ КИНО

04.20 Сериал «ДИВЕРСАНТ» (16+)
08.10 Х/ф «С ЛЮБИМЫМИ НЕ РАССТАВАЙТЕСЬ» (12+)
09.25 Х/ф «БУДЬТЕ МОИМ МУЖЕМ» (12+)
10.50 Х/ф «ШКОЛЬНЫЙ ВАЛЬС» (12+)

12.40 Х/ф «О БЕДНОМ ГУСАРЕ ЗАМОЛВИТЕ СЛОВО»
15.35 Х/ф «ЧЕМПИОНЫ» (12+)
17.10 Сериал «ДЕЛО ЧЕСТИ» (16+)
19.00 Х/ф «ДЕВЧАТА»
20.45 Х/ф «ВЫСОТА»
22.20 Х/ф «ЖЕНИТЬБА БАЛЬЗАМИНОВА» (12+)
23.55 Х/ф «ИСПОВЕДЬ СОДЕРЖАНКИ» (16+)
01.25 Х/ф «ВРЕМЯ ОТДЫХА С СУББОТЫ ДО ПОНЕДЕЛЬНИКА» (12+)
02.50 Х/ф «ДРУГОЕ НЕБО» (18+)

ЮТВ

05.00, 02.50 Сбросить лишний вес (16+)
06.30, 17.30 Супермодель по-украински (16+)
08.10, 10.25, 00.15 В теме (16+)
08.40, 15.50 Адская Кухня (16+)
10.50 Анфиса в стране чудес (12+)
11.20 Беременна в 16: Дочки-матери (16+)
14.10 Няня 911 (12+)
19.15 Дорогая, мы убиваем детей (16+)
21.30, 00.40 Я стесняюсь своего тела (16+)
23.25 Сериал «МЫСЛИТЬ КАК ПРЕСТУПНИК» (16+)

САНКТ-ПЕТЕРБУРГ

06.00, 06.40 Хорошее Утро (6+)
06.30, 07.30, 05.50 День города
09.00, 12.15 Сериал «ПЕТЕРБУРГСКИЕ ТАЙНЫ» (16+)
11.00, 12.00, 13.00, 14.00, 15.00, 16.00, 18.00 Новости
12.30 Малый бизнес большого города (6+)
12.45 Д/ф «Мы строим Петербург» (12+)
13.10 Петербургский дневник
14.15 Д/ф «История авианесущего флота страны» (12+)
15.10 Х/ф «ЯРОСЛАВ. ТЫСЯЧУ ЛЕТ НАЗАД» (16+)
17.15 Д/ф «Символы эпохи: «Красная стрела» (12+)
17.30 Д/ф «Большой скачок: «Старая и новая картография» (12+)
18.25 Бизнес-Петербург
18.30, 00.50 Сериал «ЛЕКАРСТВО ПРОТИВ СТРАХА» (16+)
20.00 Д/ф «Символы эпохи: «Барды» (12+)
20.15 Проект 2015
21.20, 03.05 ТСБ. Телевизионная служба безопасности (16+)
21.30, 02.25 Новости. Итоги дня
22.10 Х/ф «ПРИНЦЕССА ЦИРКА» (0+)
03.15 Х/ф «ТОТ САМЫЙ МЮНХГАУЗЕН» (12+)

05.35 Д/ф «Символы эпохи: «Доброволец (Волонтер)» (12+)

ПЕРВЫЙ КАНАЛ

05.00 Доброе утро
09.00, 12.00, 15.00 Новости
09.20 Контрольная закупка
09.50 Жить здорово! (12+)
10.55 Модный приговор
12.15 Пусть говорят (16+)
13.25 Давай поженимся! (16+)
14.30 Таблетка (16+)
15.15 Мужское/Женское (16+)
17.00 Жди меня
18.00 Вечерние новости
18.45 Давай поженимся!
19.50 Поле чудес (16+)
21.00 Время
21.30 Три аккорда (16+)
23.10 Х/ф «ФРАНЦУЗСКИЙ ТРАНЗИТ» (18+)
01.40 Х/ф «НЕ ОГЛЯДЫВАЙСЯ НАЗАД» (16+)

03.30 Х/ф «БИЛЕТ В ТОМАГАВК» (12+)

РОССИЯ 1

05.00, 09.15 Утро России
09.00, 11.00, 14.00, 17.00, 17.50, 20.00 Вести
09.55 О самом главном (12+)
11.35, 14.30, 17.30, 19.35 Вести-Местное время
11.55 Сериал «КАМЕНСКАЯ» (12+)
14.50 Вести. Дежурная часть
15.00 Сериал «ТАЙНЫ СЛЕДСТВИЯ» (12+)
18.15 Прямой эфир (16+)
21.00 Петросян-шоу (16+)
23.05 Х/ф «Я ПОДАРЮ ТЕБЕ ЛЮБОВЬ» (12+)
01.00 Х/ф «ТЕЧЕТ РЕКА ВОЛГА» (12+)
03.05 Д/ф «Человек, который изобрел телевизор» (12+)
04.00 Комната смеха

ПЯТЫЙ КАНАЛ

06.00 Момент истины (16+)
06.50, 08.00, 08.30, 09.20, 10.30, 10.40, 11.30, 12.30, 12.50, 13.45, 14.35, 15.25, 16.00, 16.45, 17.40 Сериал «ГОНЧИЕ - 2» (16+)
07.00 ЛОТ
10.00, 12.00, 15.30, 18.30 Сейчас
19.00, 19.45, 20.35, 21.25, 22.10, 23.00, 23.45, 00.35 Сериал «СЛЕД» (16+)
01.25, 02.05, 02.45, 03.25, 04.05, 04.45, 05.25 Сериал «ДЕТЕКТИВЫ» (16+)

НТВ

05.00 Сериал «ДОРОЖНЫЙ ПАТРУЛЬ» (16+)
06.00 Новое утро
08.10 Сериал «ВОЗВРАЩЕНИЕ МУХТАРА» (16+)
10.00, 13.00, 16.00, 19.00 Сегодня
10.20 Сериал «МОСКВА. ЦЕНТРАЛЬНЫЙ ОКРУГ» (16+)
12.00 Суд присяжных (16+)
13.20 Обзор. Чрезвычайное происшествие
13.50 Сериал «КОДЕКС ЧЕСТИ» (16+)
14.50, 16.20 Сериал «МЕНТОВСКИЕ ВОЙНЫ» (16+)
16.00, 19.20 Сегодня в Санкт-Петербурге
19.30 Сериал «ДИКИЙ» (16+)
22.25 Сериал «МЕНТ В ЗАКОНЕ» (16+)
02.15 Александр Буйнов. Моя исповедь (16+)
03.10 Сериал «ЗАКОН И ПОРЯДОК» (18+)
04.10 Кремлевские похороны (16+)

ТВ-3

06.00 М/ф (0+)
09.30 Д/ф «Слепая: «Блеск» (12+)
10.00 Д/ф «Слепая: «Звонок с того света» (12+)
10.30 Д/ф «Гадалка: «Где собака зарыта» (12+)
11.00 Д/ф «Гадалка: «Вьюнок» (12+)
11.30 Не ври мне: «Две невестки» (12+)
12.30 Тайные знаки с Олегом Девотченко: «Опасное колдовство» (12+)
13.30 Д/ф «Охотники за привидениями: «Магазин ожежды» (16+)
14.00 Д/ф «Охотники за привидениями: «Браток» (16+)
14.30 Д/ф «Охотники за привидениями: «Дом у озера» (16+)
15.00 Сериал «СНЫ» (16+)
16.00 Д/ф «Гадалка: «Счастье в наследство» (12+)
16.30 Д/ф «Гадалка: «Своя могила» (12+)
17.00 Д/ф «Гадалка: «Седая женщина» (12+)
17.30 Д/ф «Слепая: «Вторая свадьба» (12+)
18.00 Сериал «ДНЕВНИК ЭКСТРАСЕНСА С ФАТИМОЙ ХАДУЕВОЙ» (12+)
19.00 Программа Человек-невидимка» (12+)
20.00 Х/ф «ДРУГОЙ МИР» (16+)
22.15 Х/ф «ДРУГОЙ МИР - 2: ЭВОЛЮЦИЯ» (16+)
00.15 Х/ф «ПОХИТИТЕЛИ ТЕЛ» (16+)
02.00 Х/ф «ШОССЕ СМЕРТИ» (16+)
03.30 Х/ф «АПОКАЛИПСИС В ЛОС-АНДЖЕЛЕСЕ» (16+)
05.15 Сериал «ТРИНАДЦАТЫЙ» (16+)

ТНТ

07.00, 04.55 Сериал «КЛИНОК ВЕДЬМ - 2» (16+)
08.00 Экстрасенсы ведут расследование (16+)
09.00 Дом-2. Lite (16+)
10.30 Школа ремонта (12+)
11.30, 12.30, 13.30, 14.00 Comedy Woman (16+)
14.30, 15.00, 15.30, 16.00, 16.30 Сериал «ИНТЕРНЫ» (16+)
17.00 Дом-2. Судный день (16+)
18.00, 18.30, 19.00, 19.30 Сериал «УНИВЕР. НОВАЯ ОБЩАГА» (16+)
20.00 Импровизация (16+)
21.00 Комеди Клаб (16+)
22.00 Comedy Баттл (16+)
23.00 Дом-2. Город любви (16+)
00.00 Дом-2. После заката (16+)
01.00 Х/ф «КОШМАР НА УЛИЦЕ ВЯЗОВ - 5: ДИТЯ СНОВ» (18+)
02.50 Х/ф «БЕЗУМНЫЙ МАКС - 3: ПОД КУПОЛОМ ГРОМА» (16+)
05.50 Женская лига. Лучшее (16+)
06.20 Сериал «ДНЕВНИКИ ВАМПИРА - 4» (16+)

ДОМАШНИЙ

06.30, 05.30 Джейми: обед за 15 минут (16+)
07.30 Кулинарный загар (16+)
08.00, 18.00, 23.45 6 кадров (16+)
08.05 По делам несовершеннолетних (16+)
09.05 Давай разведемся! (16+)
10.05 Сериал «ЖЕНСКИЕ ИСТОРИИ ВИКТОРИИ ТОКАРЕВОЙ» (16+)
18.05 Сериал «ОНА НАПИСАЛА УБИЙСТВО» (16+)
19.00 Сериал «КРИМИНАЛЬНЫЙ РОМАН» (16+)
22.50 Сериал «ДОКТОР ХАУС» (16+)
00.30 Сериал «КУРТ СЕИТ И АЛЕКСАНДРА» (16+)
02.40 Д/ф «Звездные истории» (16+)

СТС

06.00, 04.45 Ералаш (0+)
06.40 М/ф (0+)
07.10 М/ф (6+)
08.00, 09.00 Сериал «ДВА ОТЦА И ДВА СЫНА» (16+)
09.30 Х/ф «СТОЙ! А ТО МАМА БУДЕТ СТРЕЛЯТЬ» (16+)
11.00, 13.30, 14.00 Сериал «ВОРОНИНЫ» (16+)
15.00 Сериал «МОЛОДЕЖКА» (12+)
17.00, 18.30, 19.00 Сериал «КУХНЯ» (12+)

19.30 Шоу «Уральских пельменей»: «Ура! Стипендия» (16+)
21.00 Х/ф «ГЕРАКЛ» (12+)
22.50 Х/ф «ЧЕГО ХОТЯТ ЖЕНЩИНЫ?» (16+)
01.20 Х/ф «ЕВРОПА» (16+)
03.00 Х/ф «ЧУЖОЙ ПРОТИВ ХИЩНИКА» (12+)
05.45 Музыка на СТС (16+)

ЧЕ

06.00 Д/ф «100 великих» (16+)
06.35, 16.00 Среда обитания (16+)
08.30, 04.25 Дорожные войны (16+)
10.05 Х/ф «ЖАНДАРМ ИЗ СЕН-ТРОПЕ» (0+)
12.05 Х/ф «ЖАНДАРМ В НЬЮ-ЙОРКЕ» (0+)
14.10 Х/ф «ЖАНДАРМ ЖЕНИТСЯ» (0+)
18.00 КВН на бис (16+)
18.30 КВН. Высший балл (16+)
19.30 Х/ф «ТРИ ДНЯ НА УБИЙСТВО» (12+)
21.55 Х/ф «ИЗ ПАРИЖА С ЛЮБОВЬЮ» (16+)
23.45 Х/ф «БАЗА «КЛЕЙТОН» (16+)
01.45 Х/ф «ЭСКАДРИЛЬЯ «ЛАФАЙЕТ» (16+)

ТВ ЦЕНТР

06.00 Настроение
08.05 Х/ф «ОДИССЕЯ КАПИТАНА БЛАДА»
10.55 Тайны нашего кино: «Большая перемена» (12+)
11.30, 14.30, 19.40, 22.00 События
11.50 Сериал «МОЛОДОЙ МОРС» (12+)
13.40 Мой герой (12+)
14.50, 03.15 Петровка, 38 (16+)
15.05 Прощание: «Дед Хасан» (12+)
15.55 Д/ф «Знаки судьбы» (12+)
17.30 Город новостей
17.40, 20.00 Х/ф «СЕДЬМОЕ НЕБО», 1 и 2, 3 и 4 с. (12+)
22.30 Жена. История любви: «Алиса Гребенщикова» (16+)
00.00 Сериал «ГЕНЕРАЛЬСКАЯ ВНУЧКА» (12+)
03.30 Д/ф «Код жизни» (12+)
04.50 Д/ф «Завещание императрицы Марии Федоровны» (12+)

РЕН ТВ

05.00 Территория заблуждений с Игорем Прокопенко (16+)
06.00, 09.00 Документальный проект (16+)
07.00 С бодрым утром! (16+)
08.30, 12.30, 16.30, 19.30 Новости (16+)
12.00, 16.00, 19.00 Информационная программа 112 (16+)
13.00 Званый ужин (16+)
14.00 Х/ф «КАПКАН ДЛЯ КИЛЛЕРА» (16+)
15.45 Смотреть всем! (16+)
17.00 Вся правда о Ванге (16+)
20.00 Ванга. Продолжение (16+)
23.00 Сериал «СТРЕЛОК» (16+)
02.40 Х/ф «СВОЛОЧИ» (16+)
04.30 Секретные территории (16+)

РОССИЯ К

06.30 Канал «Евроньюс»
10.00, 15.00, 19.30, 23.30 Новости культуры
10.15 Наблюдатель
11.15 Д/ф «Свет и тени Михаила Геловани»
12.00 Д/ф «Акко. Преддверие рая»
12.15 Сериал «САГА О ФОРСАЙТАХ»
13.10 Эрмитаж
13.40 Д/ф «Антонио Сальери»
13.45 Х/ф «ОДНАЖДЫ ЛЕТОМ»

15.10 Рэгтайм, или Разорванное время: «Арестованная кассета»
15.40 Д/ф «Возвращение»
16.20 Д/ф «Тайная жизнь Солнца»
17.10 Д/ф «Поль Гоген»
17.20 Фортепиано-гала
18.35 Линия жизни: «К юбилею Наталии Белохвостиковой»
19.45 Х/ф «У ОЗЕРА»

22.40 Д/ф «Оркни. Граффити викингов»
22.55 Спецвыпуск. Главная роль
23.45 Худсовет
23.50 Х/ф «КОРОЛЕВСКАЯ СВАДЬБА»
01.35 М/ф
01.55 Искатели: «По следам сихиртя»
02.40 Д/ф «Дома Хорта в Брюсселе»

ЗВЕЗДА

06.00 Д/ф «ВМФ СССР. Хроника Победы: «Беломорская флотилия» (12+)
06.30, 08.35, 09.15, 10.05 Сериал «СЛЕДСТВИЕ ВЕДУТ ЗНАТОКИ»
09.00, 13.00, 18.00, 22.00 Новости дня
10.00, 14.00 Военные новости
12.00 Поступок (12+)
13.15 Д/ф «Фальшивая армия. Великая афера полковника Павленко» (12+)
14.05 Х/ф «ЛОВУШКА», 1-4 с. (16+)
18.30 Х/ф «КОМАНДИР СЧАСТЛИВОЙ «ЩУКИ» (12+)

20.25 Х/ф «ЕСЛИ ВРАГ НЕ СДАЕТСЯ...» (12+)
22.20 Х/ф «В НЕБЕ «НОЧНЫЕ ВЕДЬМЫ» (6+)

23.55 Х/ф «КОНТРУДАР» (12+)
01.30 Х/ф «МООНЗУНД» (12+)
04.15 Х/ф «ДЕВОЧКА ИЩЕТ ОТЦА» (6+)

МАТЧ ТВ

06.30 Безумные чемпионаты (16+)
07.00, 08.00, 09.05, 12.10, 15.25, 17.00, 18.50 Новости
07.05, 12.30, 17.05, 23.00 Все на Матч! Прямой эфир. Аналитика. Интервью. Эксперты
08.05 Безумный спорт с Александром Пушным (12+)
08.35 Спорт за гранью (12+)
09.10 Д/ф «Большая вода» (12+)
10.10 Футбол. Лига Европы. Квалификационный раунд
12.15 Великие моменты в спорте (12+)
13.00 Футбол. Международный Кубок чемпионов. «Тоттенхэм» (Англия) - «Атлетико» (Испания). Прямая трансляция из Англии
15.05, 21.00, 01.30 Десятка! (16+)
15.30 Д/ф «Пять трамплинов Дмитрия Саутина» (12+)

16.00 Д/ф «Бокс в крови» (16+)
17.35 Д/ф «Заклятые соперники» (16+)
18.05 Д/ф «Артем Окулов. Штангисты не плачут» (16+)
19.00 Д/ф «Место силы» (12+)
19.30 Д/ф «Неизвестный спорт: «Победителей судят» (16+)
20.30 Д/ф «Пятнадцать минут тишины Ольги Брусникиной» (12+)
21.20 Д/ф «Чемпионы» (16+)
23.45 Путь Дракона
01.50 Х/ф «ЖЕСТОКИЙ РИНГ» (16+)
04.00 Профессиональный бокс. Адонис Стивенсон (Канада) против Томаса Уильямса-мл. (США). Бой за титул чемпиона мира в полутяжелом весе по версии WBC. Чед Доусон (США) против Элейдера Альвареса (Колумбия). Прямая трансляция из Канады

ПЕРВЫЙ ОБРАЗОВАТЕЛЬНЫЙ

09.05, 17.05, 01.05 Секреты упеха (16+)
10.00, 18.00, 02.00 Кейкис - отраслевая практика (16+)
10.55, 18.55, 02.55 Тысяча и один лоскутный секрет (16+)
11.50, 19.50, 03.50 Английский язык для путешественников (16+)
12.45, 20.45, 04.45 У истоков цивилизаций (16+)
13.15, 21.15, 05.15 Арт-кафе «Господин ветер» (16+)
13.50, 21.50, 05.50 Музеи России (6+)
14.20, 22.20, 06.20 Мастер-класс! (6+)
14.50, 22.50, 06.50 Собеседники (12+)
15.20, 23.20, 07.20 Х/ф «БОГАТАЯ НЕВЕСТА» (16+)

EUROSPORT

04.00 Прыжки с трамплина. Летний Гран-при. Куршевель. HS 132
05.30 Прыжки с трамплина. Летний Гран-при. HS 134. Командные соревнования
07.00, 18.30 Футбол. Чемпионат Европы среди девушек (до 19 лет). Словакия
08.00 Снукер. World Open. Четвертый день
09.00, 09.30, 14.30 Снукер. World Open. 1/4 финала. Прямая трансляция
12.00, 19.30, 23.00, 01.00 Футбол. Звезды MLS - «Арсенал» (Англия)
14.00, 17.30, 21.00, 02.30 Снукер. World Open. 1/4 финала
00.00 Конный спорт. Кубок наций. Хикстэд

2X2

06.00 Русские мультфильмы (12+)
06.45, 04.40 Покемон (12+)
08.05 Пингвины Мадагаскара (12+)
08.55, 10.45 Санджей и Крейг (12+)
09.50, 02.55 Царь горы (16+)
11.40 Футурама (16+)
15.20 Бре(н)довый марафон: Симпсоны (16+)
19.20 Американский папаша (16+)
21.00 Симпсоны (16+)
22.45 Кит Stupid show (16+)
23.10 Бессмертное кино (16+)
23.40 Робоцып (18+)
00.05 ATHF (18+)
00.30 Симпсоны (18+)
01.55 Реутов ТВ покоряет Россию (16+)
03.45 Каникулы в каньоне (16+)

DISCOVERY CHANNEL

06.00, 23.00 Инженерные просчеты: работа над ошибками (12+)
07.00, 12.00 Как это устроено? Электрозаправочные станции и граппа (12+)
07.30, 12.30, 19.00 Как это сделано? (12+)
08.00, 08.30, 15.00, 15.30 Пропажи на продажу (12+)
09.00, 05.10 Выживание без купюр: Таиланд (16+)
10.00 Прирожденный механик: Кубинские драгстеры (12+)
11.00, 04.20 Пятерка лучших: Лучшие пять кораблей мира (12+)
13.00, 03.30 Мятежный гараж: Crushed GTO and Chopped '41 Ford, часть 1 (12+)
14.00, 00.55 Махинаторы: Alfa Romeo Alfasud (12+)
16.00 Уличные гонки: Новый Орлеан: Новый Орлеан: небожители (16+)
17.00 Золотая лихорадка: Берингово море: Джекпот (16+)
18.00 Реальные дальнобойщики (12+)
19.30 Как это устроено? Плитка и тележки для хот-догов (12+)
20.00 Последние жители Аляски (16+)
21.00 Аляска: последний рубеж: Восстановление (16+)
22.00 Операция «Спасение дома» (16+)
00.00, 00.25, 02.40, 03.05 Охотники за складами (16+)
01.50 Молниеносные катастрофы (16+)
02.15 Настоящие аферисты (16+)

ANIMAL PLANET

06.00, 11.25 Братья по трясине: Завтрак в постель (12+)
06.25 Симпатичные котята и щенки: Метис турецкого вана, европейская бурманская и персидские кошки (6+)
07.15, 07.40, 17.40, 18.05 Дикая жизнь с Тимом Фолкнером (12+)
08.05, 13.30 Дома на деревьях: Лучший дом на дереве IV (12+)
08.55, 14.20 Аквариумный бизнес: Новый бизнес (12+)
09.45 Симпатичные котята и щенки: Японский хин, бриар, рэт-терьер (6+)
10.35, 11.50, 16.00, 16.25 Ветеринар Бондай Бич (12+)
12.40 Укротители аллигаторов: Потерянные в парке (12+)
15.10 Самые опасные змеи: Южная Африка (12+)
16.50, 23.00 Речные монстры: Гроза джунглей (16+)
18.30, 02.00 Аквариумный бизнес: Аквариумы? Это к нам! (12+)
19.20, 02.48 Речные монстры: Африканские хищники (16+)
20.10, 04.24 Дома на деревьях: Буддийский дом на дереве (12+)
21.00, 01.00, 05.12 Речные монстры: Ужасы на юге Тихого океана (16+)
22.00, 03.36 Укротители аллигаторов: Пункт назначения - Мексика (12+)
00.00 Я живой: Новый день (16+)

DISNEY

05.00, 05.15, 09.00 М/ф (0+)
06.15, 12.00, 13.50 М/ф (6+)
14.30, 21.20 М/ф (12+)
18.05 М/ф «КНИГА ДЖУНГЛЕЙ - 2» (0+)
19.30 М/ф «АЛАДДИН» (0+)
00.00 Х/ф «ЛЕТО. ПЛЯЖ. КИНО» (6+)
02.00 Х/ф «ЛЕТО. ПЛЯЖ - 2» (6+)
04.15 Музыка на канале Disney (6+)

КАРУСЕЛЬ

05.00 Ранние пташки
07.10 Пляс-класс
07.15, 08.30, 09.05, 10.00, 10.35, 12.00, 14.40, 16.10, 17.15, 17.50, 18.35, 19.10, 20.40, 22.00, 22.20, 23.30, 00.30, 02.10, 03.05, 03.45 М/ф
08.05 В мире животных с Николаем Дроздовым

09.45 Бериляка учится читать. Слоги
11.45 Разные танцы
14.00 Один против всех
15.55 Видимое невидимое
20.30 Спокойной ночи, малыши!
23.05 Форт Боярд (12+)

ДЕТСКИЙ МИР

03.00, 09.00, 15.00 Х/ф «ПУТЕШЕСТВИЯ ПАНА КЛЯКСЫ», 2 с. (6+)
05.00, 11.00, 17.00 М/с «Болек и Лелек - шахтеры: «Хранитель клада», «Болек и Лелек - шахтеры: «День святой барбары», «Рекс: «Рекс - детектив» (0+)
05.30, 11.30, 17.30 М/ф «Валидуб», «Край, в котором ты живешь» (6+)
06.00, 12.00, 18.00 Х/ф «РАЗ, ДВА - ГОРЕ НЕ БЕДА!» (0+)

07.30, 13.30, 19.30 М/ф «Про верблюжонка», «Это что еще такое?!!», «Жил у бабушки козел» (6+)
08.00, 14.00, 20.00 М/с «Обезьянки, вперед!», «Бегемот и солнце», «Тараканище», «Стадион шиворот-навыворот», «Новичок» (0+)

ИСТОРИЯ

06.00, 01.00 Д/ф «История своими глазами. Последние загадки средневековых замков»
07.00, 02.00 Д/ф «Сухой. Выбор цели» (12+)
07.55, 02.55 Д/ф «Наследие цивилизаций. От Набатейского царства к королевству Иордания»
08.55, 03.50 Д/ф «Без обид. Александр Ширвиндт. Фильм первый»
09.50 Д/ф «Без обид. Александр Ширвиндт. Фильм второй»
10.40 Д/ф «Мифы и легенды человечества. Боснийские пирамиды»
11.40 Д/ф «Сталинские соколы. Крылатый штрафбат» (12+)
12.35 Д/ф «Вильгельм Завоеватель» (12+)
13.35 Д/ф «Покушения. Иоанн Павел II» (12+)
14.05 Д/ф «Покушения. Маргарет Тэтчер» (12+)
14.35 Д/ф «Последний бой Николая Кузнецова» (16+)
15.30 Д/ф «История своими глазами. Римляне и тайна альпийского озера»
16.30 Д/ф «Розы с шипами для Мирей. Самая русская француженка»
17.20 Д/ф «Наследие цивилизаций. Культура Норте-Чико. Первая цивилизация Анд»
18.25, 04.40 Д/ф «Драма на Памире. Приказано покорить» (12+)
19.15 Д/ф «Владимир Зворыкин. Человек, который изобрел телевизор»
20.10 Д/ф «Мифы и легенды человечества. Меч в камне»
21.10 Д/ф «Берлин-Москва. Поезд победителей»
22.00 Д/ф «Тайна храмов Ангкора»
23.05, 05.30 Д/ф «Покушения. Джон Кеннеди» (12+)
23.35 Д/ф «Покушения. Леонид Брежнев» (12+)
00.05 Д/ф «Тайна дипломата №1. Андрей Громыко» (12+)

ДОМ КИНО

04.20 Х/ф «ДЕВЧАТА»
05.55 Х/ф «ВЫСОТА»
07.30 Х/ф «ЖЕНИТЬБА БАЛЬЗАМИНОВА» (12+)
09.00 Х/ф «СТРАХОВОЙ АГЕНТ»
10.10 Х/ф «ОХОТА НА ЛИС» (12+)
12.00 М/ф «КАРЛИК НОС»
13.20 Х/ф «ЛЕГЕНДА №17» (12+)
15.40 Х/ф «ОПЕРАЦИЯ «Ы» И ДРУГИЕ ПРИКЛЮЧЕНИЯ ШУРИКА» (12+)

17.10 Сериал «ДЕЛО ЧЕСТИ» (16+)
19.00 Х/ф «ТУРЕЦКИЙ ГАМБИТ» (12+)

21.20 Х/ф «ПОБЕГ» (16+)
23.25 Х/ф «НАСТРОЙЩИК» (12+)
02.00 Х/ф «БЫЛО У ОТЦА ТРИ СЫНА» (16+)

ЮТВ

05.00, 02.50 Сбросить лишний вес (16+)
05.30 Europa plus чарт (16+)
06.30, 17.30 Супермодель по-украински (16+)
08.10, 10.25, 00.15 В теме (16+)
08.40, 15.50 Адская Кухня (16+)
10.50 В стиле (16+)
11.20 Беременна в 16: Дочки-матери (16+)
14.10 Няня 911 (12+)
19.15 Дорогая, мы убиваем детей (16+)
21.30, 00.40 Я стесняюсь своего тела (16+)
23.25 Сериал «МЫСЛИТЬ КАК ПРЕСТУПНИК» (16+)

САНКТ-ПЕТЕРБУРГ

06.00, 06.40 Хорошее Утро (6+)
06.30, 07.30 День города
09.00, 12.10 Сериал «ПЕТЕРБУРГСКИЕ ТАЙНЫ» (16+)
11.00, 12.00, 13.00, 14.00, 15.00, 16.00, 18.00 Новости
12.20 Д/ф «Символы эпохи: «Красная стрела» (12+)
12.30 Промышленный клуб (12+)
13.10 Петербургский дневник
14.10 Д/ф «Самые красивые мужчины» (12+)
14.45 Д/ф «Кронштадт» (12+)
15.10 Х/ф «КАРТУШ» (12+)
17.30 Д/ф «Большой скачок: «Пыль» (12+)
18.25 Бизнес-Петербург
18.30, 03.20 Сериал «ЛЕКАРСТВО ПРОТИВ СТРАХА» (16+)
20.05 Частная история: «з.а. России Светлана Тома, з.а. России Алена Апина, н.а. РФ Татьяна Васильева» (16+)
21.30 Д/ф «Малые родины большого Петербурга: «Гражданка» (6+)
21.45, 03.05 Окно в кино (16+)
22.00 Пульс Города (6+)
23.00 Х/ф «ТОТ САМЫЙ МЮНХГАУЗЕН» (12+)
01.30 Х/ф «ФОРМУЛА ЛЮБВИ» (16+)

04.55, 05.45 ТСБ. Телевизионная служба безопасности (16+)
05.05 Д/ф «История авианесущего флота страны» (12+)

ПЕРВЫЙ КАНАЛ

05.25, 06.10 Наедине со всеми (16+)
06.00, 10.00, 12.00 Новости
06.25 Сериал «СИНДРОМ ДРАКОНА» (16+)
08.45 М/ф
09.00 Играй, гармонь любимая!
09.45 Слово пастыря
10.15 Смак (12+)
10.55 Д/ф «Инна Макарова. Судьба человека» (12+)
12.10 Идеальный ремонт
13.10 На 10 лет моложе (16+)
14.00 Х/ф «ДОРОГОЙ МОЙ ЧЕЛОВЕК»

16.00 Д/ф «Алексей Баталов. «Я не торгуюсь с судьбой» (12+)
16.55 Кто хочет стать миллионером?
18.00 Вечерние новости
18.15 Международный музыкальный фестиваль «Жара»
21.00 Время
21.20 Сегодня вечером с Андреем Малаховым (16+)
23.00 КВН. Премьер-лига (16+)
00.35 Х/ф «ШИК!» (16+)
02.35 Х/ф «НЕТ ТАКОГО БИЗНЕСА, КАК ШОУ-БИЗНЕС» (12+)
04.50 Контрольная закупка

РОССИЯ 1

04.50 Х/ф «ВИЗИТ ДАМЫ»
07.40, 11.10, 14.20 Вести-Местное время
08.00, 11.00, 14.00, 20.00 Вести
08.10 Д/ф «Амурский тигр. Путь к священной горе»
09.15 Сто к одному
10.05 Личное: «Максим Аверин» (12+)
11.20 Х/ф «РАСПЛАТА ЗА ЛЮБОВЬ» (12+)
13.15, 14.30 Х/ф «ХОЗЯЙКА БОЛЬШОГО ГОРОДА» (12+)
17.35 Юбилейный концерт Игоря Крутого
20.35 Х/ф «ПОСЛЕДНЯЯ ЖЕРТВА АННЫ» (12+)
00.35 Х/ф «ЛЮБЛЮ, ПОТОМУ ЧТО ЛЮБЛЮ» (12+)
02.40 Х/ф «Я ПОДАРЮ ТЕБЕ ЛЮБОВЬ» (12+)

ПЯТЫЙ КАНАЛ

06.10, 08.00 М/ф (0+)
07.00 ЛОТ
10.00, 18.30 Сейчас
10.10, 11.00, 11.50, 12.40, 13.30, 14.20, 15.05, 16.00, 16.50, 17.40 Сериал «СЛЕД» (16+)
19.00, 20.00, 20.55, 21.50, 22.50, 23.40 Сериал «СПЕЦПОДРАЗДЕЛЕНИЕ «ГОРОД» (16+)
00.35, 01.30, 02.30, 03.20, 04.20, 05.15 Сериал «ГОНЧИЕ - 2» (16+)

НТВ

05.05 Сериал «ДОРОЖНЫЙ ПАТРУЛЬ» (16+)
06.00 Сериал «ПРОЩАЙ, «МАКАРОВ!» (16+)
08.00, 10.00, 16.00, 19.00 Сегодня
08.15 Жилищная лотерея плюс (0+)
08.45 Их нравы (0+)
09.25 Готовим с Алексеем Зиминым (0+)
10.20 Главная дорога (16+)
11.05 Еда живая и мертвая (12+)
12.00 Квартирный вопрос (0+)
13.05 Нашпотребнадзор (16+)
14.00, 16.20 Сериал «НОВАЯ ЖИЗНЬ СЫЩИКА ГУРОВА. ПРОДОЛЖЕНИЕ» (16+)
18.10 Следствие вели (16+)
19.15 Новые русские сенсации (16+)
20.15 Сериал «ПЕС» (16+)
00.20 Суперстар представляет: Александр Розенбаум. Мужчины не плачут с Вадимом Такменевым (12+)
01.55 Высоцкая life (12+)
02.50 Золотая утка (16+)
03.15 Сериал «ЗАКОН И ПОРЯДОК» (18+)
04.10 Кремлевские похороны (16+)

ТВ-3

06.00, 10.00 М/ф (0+)
09.30 Школа доктора Комаровского (12+)
10.30, 11.30, 12.15, 13.15, 14.00 Сериал «ДЕТЕКТИВ МОНК» (12+)
15.00 Х/ф «АПОКАЛИПСИС В ЛОС-АНДЖЕЛЕСЕ» (16+)
16.45 Х/ф «ДОМ ВОСКОВЫХ ФИГУР» (16+)
19.00 Х/ф «НАВСТРЕЧУ ШТОРМУ» (12+)
20.45 Х/ф «СТОЛКНОВЕНИЕ С БЕЗДНОЙ» (12+)
23.00 Х/ф «ДРУГОЙ МИР» (16+)
01.15 Х/ф «ДРУГОЙ МИР - 2: ЭВОЛЮЦИЯ» (16+)
03.15 Х/ф «ПОХИТИТЕЛИ ТЕЛ» (16+)
05.00 Сериал «ТРИНАДЦАТЫЙ» (16+)

ТНТ

07.00, 07.30, 08.00, 08.30 ТНТ. Mix (16+)
09.00 Агенты 003 (16+)
09.30 Дом-2. Lite (16+)
10.30 Сериал «САШАТАНЯ» (16+)
11.00 Школа ремонта (12+)
12.00 Однажды в России. Лучшее (16+)
12.30, 01.00 Такое кино! (16+)
13.00, 14.00, 15.00, 16.00, 17.00, 18.00, 19.00 Comedy Woman (16+)
19.30 Экстрасенсы ведут расследование (16+)
20.35 Х/ф «Я, РОБОТ» (12+)
23.00 Дом-2. Город любви (16+)
00.00 Дом-2. После заката (16+)
01.30 Х/ф «ОДЕРЖИМОСТЬ» (18+)
03.40 Х/ф «ФРЕДДИ МЕРТВ: ПОСЛЕДНИЙ КОШМАР» (18+)
05.25 Женская лига (16+)
06.00 Сериал «ДНЕВНИКИ ВАМПИРА - 4» (16+)

ДОМАШНИЙ

06.30, 05.30 Джейми: обед за 15 минут (16+)
07.30 Х/ф «КАК ТРИ МУШКЕТЕРА» (16+)
09.55 Х/ф «УМНИЦА, КРАСАВИЦА», 1-4 с. (16+)
14.00 Х/ф «КОГДА МЫ БЫЛИ СЧАСТЛИВЫ» (16+)
18.00 Д/ф «Великолепный век» (16+)
19.00 Сериал «ВЕЛИКОЛЕПНЫЙ ВЕК» (16+)
22.45 Д/ф «Восточные жены» (16+)
23.45 6 кадров (16+)
00.30 Сериал «КУРТ СЕИТ И АЛЕКСАНДРА» (16+)
02.35 Д/ф «Звездные истории» (16+)

СТС

06.00, 05.00 Ералаш (0+)
06.25 М/ф (6+)
06.55 М/ф «ФРАНКЕНВИНИ» (12+)
08.30, 09.00, 09.15 М/ф (0+)
09.30 Руссо туристо (16+)
10.30 Успеть за 24 часа (16+)
11.30 М/ф «ПРИКЛЮЧЕНИЯ ТИНТИНА. ТАЙНА «ЕДИНОРОГА» (12+)
13.30 Х/ф «ЧЕГО ХОТЯТ ЖЕНЩИНЫ?» (16+)
16.00 Уральские пельмени: «Любимое» (16+)
16.30 Шоу «Уральских пельменей»: «Ура! Стипендия» (16+)
17.25 М/ф «ГАДКИЙ Я» (0+)
19.10 М/ф «ГАДКИЙ Я - 2» (0+)
21.00 Х/ф «АНГЕЛЫ ЧАРЛИ» (0+)
22.50 Х/ф «АНГЕЛЫ ЧАРЛИ - 2» (12+)
00.50 Х/ф «ЧУЖОЙ ПРОТИВ ХИЩНИКА» (12+)

02.40 Х/ф «ЧУЖИЕ ПРОТИВ ХИЩНИКА. РЕКВИЕМ» (16+)
04.35 6 кадров (16+)
05.50 Музыка на СТС (16+)

ЧЕ

06.00 Д/ф «100 великих» (16+)
07.30 М/ф (0+)
10.20 Х/ф «КАРНАВАЛ» (0+)
13.30 Угадай кино (12+)
14.30 Х/ф «ТРИ ДНЯ НА УБИЙСТВО» (12+)
16.55 Х/ф «ИЗ ПАРИЖА С ЛЮБОВЬЮ» (16+)
18.45, 20.45 КВН. Высший балл (16+)
19.45 КВН на бис (16+)
22.45 +100500 (16+)
01.45 Х/ф «НАСТОЯЩАЯ МАККОЙ» (18+)
03.50 Х/ф «БАЗА «КЛЕЙТОН» (16+)

ТВ ЦЕНТР

05.40 Марш-бросок (12+)
06.10 Х/ф «УМНАЯ ДОЧЬ КРЕСТЬЯНИНА» (6+)
07.10 Х/ф «ИЗ ЖИЗНИ НАЧАЛЬНИКА УГОЛОВНОГО РОЗЫСКА» (12+)

09.05 Православная энциклопедия (6+)
09.30 Х/ф «ДВА КАПИТАНА»

11.30, 14.30, 21.00 События
11.45 Концерт «Александр Серов. Судьбе назло» (12+)
13.20, 14.45 Х/ф «НИКА» (12+)
17.20 Х/ф «ВСЕ К ЛУЧШЕМУ» (12+)
21.15 Приют комедиантов (12+)
23.05 Д/ф «Николай Бурляев. Душа наизнанку» (12+)
00.00 Х/ф «УЛЬТИМАТУМ» (16+)
01.30 10 самых... «Похудевшие звезды» (16+)
02.00 Сериал «ИНСПЕКТОР ЛЬЮИС» (12+)
03.30 Х/ф «ОДИССЕЯ КАПИТАНА БЛАДА»

РЕН ТВ

05.00 Секретные территории (16+)
05.20 Х/ф «СЛАДКИЙ НОЯБРЬ» (16+)
07.40 Х/ф «БЭТМЕН НАВСЕГДА» (12+)
10.00 Минтранс (16+)
10.45 Ремонт по-честному (16+)
11.30 Самая полезная программа (16+)
12.30 Новости (16+)
13.00 Военная тайна с Игорем Прокопенко (16+)
17.00 Территория заблуждений с Игорем Прокопенко (16+)
19.00 Х/ф «БЕЗ ЛИЦА» (16+)
21.40 Х/ф «ТЕРМИНАТОР - 2: СУДНЫЙ ДЕНЬ» (16+)
00.40 Х/ф «ОСНОВНОЙ ИНСТИНКТ» (18+)
03.00 Х/ф «БЕЗ КОМПРОМИССОВ» (16+)

РОССИЯ К

06.30 Канал «Евроньюс»
10.00 Х/ф «У ОЗЕРА»
13.05 Спектакль «Спартак»
15.20 Д/ф «Марис Лиепа... Я хочу танцевать сто лет»
16.05 Х/ф «БЕЗОТВЕТНАЯ ЛЮБОВЬ»
17.30 Творческий вечер в Государственном театре киноактера «Инна Макарова - крупным планом»
18.40 Золотая коллекция «Зима-Лето»
21.25 Х/ф «ЧЕЛОВЕК У ОКНА»
23.00 К 75-летию дирижера. Риккардо Мути и Венский филармонический оркестр. Концерт в Зальцбурге
00.55 Х/ф «СВАДЬБА»
01.55 Искатели: «Загадочные документы Георгия Гапона»
02.40 Д/ф «Бру-на-Бойн. Могильные курганы в излучине реки»

ЗВЕЗДА

06.00 Х/ф «ДРУЖОК»
07.25 Х/ф «СТРЕЛЫ РОБИН ГУДА» (6+)

09.00, 13.00, 18.00, 22.00 Новости дня
09.15 Легенды цирка с Эдгардом Запашным (6+)
09.40 Последний день (12+)
10.25 Не факт! (12+)
11.00 Д/ф «Военная форма ВМФ»
11.50 Научный детектив (12+)
12.10, 13.15 Х/ф «ПРОСТАЯ ИСТОРИЯ»

14.10 Х/ф «БЛИЗНЕЦ» (12+)
16.30 Х/ф «ГОСТЬ С КУБАНИ» (12+)
18.20, 22.20 Х/ф «СЕКРЕТНЫЙ ФАРВАТЕР», 1-4 с.

00.10 Х/ф «ДЕВУШКА И ГРАНД» (6+)

02.00 Х/ф «С ТЕХ ПОР, КАК МЫ ВМЕСТЕ» (12+)
03.40 Х/ф «МОЙ БОЕВОЙ РАСЧЕТ» (12+)
05.35 Д/ф «Москва фронту» (12+)

МАТЧ ТВ

06.30 Десятка! (16+)
06.50 Д/ф «О спорт, ты - мир!» (0+)
09.55, 13.00, 16.05 Новости
10.00 Спортивный вопрос
11.00 Футбол. Товарищеский матч. «Ювентус» (Италия) - «Саут Чайна» (Гонконг). Прямая трансляция
13.05 Д/ф «Допинговый капкан» (16+)
13.35 Д/ф «1+1» (16+)
14.15, 16.30 Все на Матч! Прямой эфир. Аналитика. Интервью. Эксперты
14.45 Формула-1. Гран-при Германии. Квалификация. Прямая трансляция
16.10 Д/ф «Мама в игре» (12+)
17.00 РОСГОССТРАХ. Чемпионат России по футболу. «Зенит» (Санкт-Петербург) - «Локомотив» (Москва). Прямая трансляция
19.50 РОСГОССТРАХ. Чемпионат России по футболу. «Анжи» (Махачкала) - ЦСКА (Москва). Прямая трансляция
22.00 Футбол. Международный Кубок чемпионов. «Реал Мадрид» (Испания) - «Челси» (Англия). Прямая трансляция из США
00.00 Футбол. Международный Кубок чемпионов.

«Интер» (Италия) - «Бавария» (Германия). Прямая трансляция из США
02.00 Х/ф «БОКСЕР» (16+)
04.00 Профессиональный бокс. Лео Санта Крус (Мексика) против Карла Фрэмптона (Великобритания). Бой за титул чемпиона мира в полулегком весе по версии WBA. Прямая трансляция из США
06.00 Смешанные единоборства. UFC. Прямая трансляция из США

ПЕРВЫЙ ОБРАЗОВАТЕЛЬНЫЙ

09.05, 17.05, 01.05 В гостях у ветерана (12+)
09.40, 10.10, 17.40, 18.10, 01.40, 02.10 Нить Ариадны (16+)
10.40, 13.50, 18.10, 21.50, 02.40, 05.50 Мастер-класс! (6+)
11.10, 11.40, 19.10, 19.40, 03.10, 03.40 Семейный доктор (16+)
12.15, 20.15, 04.15 Мамина школа (16+)
12.40, 20.40, 04.40 Собеседники (12+)
13.07, 21.07, 05.07 Времена. События. Люди (16+)
13.35, 21.35, 05.35 Байки Бояршинова (12+)
14.20, 14.50, 22.20, 22.50, 06.20, 06.50 Медицинская телеакадемия (16+)
15.25, 23.25, 07.25 Х/ф «ВРАЖЬИ ТРОПЫ» (16+)

EUROSPORT

04.00 Прыжки с трамплина. Летний Гран-при. HS 134. Командные соревнования
05.30 Прыжки с трамплина. Летний Гран-при. HS 134
07.00, 13.00 Велоспорт. Тур Валлонии. Пятый этап
08.00 Снукер. World Open. 1/4 финала
09.00, 09.30 Снукер. World Open. 1/2 финала. Прямая трансляция
12.00, 15.30 Велоспорт. «Тур де Франс». Лучшее
14.00 Футбол. Звезды MLS - «Арсенал» (Англия)
16.30 Велоспорт. «Классика Сан-Себастьяна». Прямая трансляция
18.30 Автоспорт. Серия Blancpain Endurance. Спа. Прямая трансляция
21.00 Прыжки с трамплина. Летний Гран-при. Хинтерцартен. HS 108. Прямая трансляция
22.45, 02.30 Снукер. World Open. 1/2 финала
01.05 Прыжки с трамплина. Летний Гран-при. Хинтерцартен. HS 108

2X2

06.00 Русские мультфильмы (12+)
06.45, 05.35 Покемон (12+)
08.30, 04.15 Спиди-гонщик (12+)
09.50, 01.00 Живая мишень (16+)
10.40 Арена Сражений. Чемпионат по страйкболу (16+)
11.10, 00.05, 02.50 Рестлинг WWE RAW (16+)
12.05 Gamanoid World. Сан-Диего (16+)
12.20 Остров сокровищ. Карта капитана Флинта (12+)
13.10, 19.20 Симпсоны (16+)
17.05 Кунг-фу Панда (12+)
18.25 Американский папаша (16+)
21.21 Марафон лучших из худших (16+)
23.10 Южный парк (18+)
01.50, 03.50 Реутов ТВ (16+)
02.20 School 13: игрооргии (16+)

DISCOVERY CHANNEL

06.00, 22.00 Уличные гонки: Новый Орлеан: Новый Орлеан: небожители (16+)
07.00, 00.00 Выживание без купюр: Намибия (16+)
08.00 Речные монстры (16+)
09.00, 09.30, 02.40, 03.05 Охотники за складами (16+)
10.00 Ржавая империя (12+)
11.00 Битвы за контейнеры: Большое яблоко (12+)
11.30 Битвы за контейнеры: Восемь тонн веселья (12+)
12.00 Быстрые и громкие: лучшие моменты: Назад к истокам (12+)
13.00, 13.30, 00.55, 01.20, 04.20, 04.45 В погоне за классикой (12+)
14.00, 03.30 Стальные парни (16+)
15.00 Дикая кухня: Мексика, Медный каньон (16+)
16.00 Дикая кухня: Горы Болгарии (16+)
17.00 Дикая кухня: Борнео - мангровые болота (16+)
18.00 Дикая кухня: Мексика - тропический лес (16+)
19.00 Дикая кухня: Финляндия - Полярный круг (16+)
20.00 Инженерия невозможного: Самый высокий мост в мире (12+)
21.00 Мегаперевозки (12+)
23.00 Аляска: последний рубеж: Восстановление (16+)
01.50 Операция «Спасение дома» (16+)
05.10 Чернобыль: жизнь после (16+)

ANIMAL PLANET

06.00, 11.25 Братья по трясине: Кэзи и крокодил играют в прятки (12+)
06.25 Дома на деревьях: Счастливого Рождества! (12+)
07.15 Дома на деревьях: Дом на дереве по-техасски (12+)
08.05 Дома на деревьях: Дом на дереве в английском стиле (12+)
08.55 Дома на деревьях: Лучший дом на дереве IV (12+)
09.45, 16.50 Пес-ТВ (12+)
10.35, 22.00 Самые опасные змеи (12+)
11.50, 16.00, 01.00, 05.12 Планета мутантов: Озера долины Рифт (Африка) (12+)
12.40, 02.00 Планета мутантов: Мадагаскар (12+)
13.30, 02.48 Планета мутантов: Намибия (12+)
14.20, 03.36 Самые опасные змеи: Южная Африка (12+)
15.10, 04.24 Речные монстры: Африканские хищники (16+)
17.40, 21.00 Пингвины в самолете: Акула, волки и крокодил (12+)
18.30 Дома на деревьях: Лыжный домик на дереве (12+)
19.20 Ветеринар Бондай Бич (12+)
20.10, 20.35 Дикая жизнь с Тимом Фолкнером (12+)
23.00 Укротители аллигаторов: Трюк в исполнении Тре (12+)
00.00 Укротители аллигаторов: Эстафетная палочка (12+)

DISNEY

05.00, 12.00, 12.25, 12.55, 13.20, 13.50 М/ф (6+)
09.00 М/ф (0+)
16.20 М/ф «МУЛАН» (6+)
18.00 М/ф «МУЛАН - 2» (6+)
19.30 М/ф «АЛАДДИН: ВОЗВРАЩЕНИЕ ДЖАФАРА» (6+)
21.00 Х/ф «ПРИКЛЮЧЕНИЯ ЭЛОИЗЫ» (12+)
22.40 Х/ф «ВОЗВРАЩЕНИЕ НА ОСТРОВ НИМ» (6+)
00.25 Х/ф «СВИДАНИЕ С ДОЧЕРЬЮ ПРЕЗИДЕНТА» (12+)
02.10 Д/ф «Амазония: Инструкция по выживанию» (6+)
04.15 Музыка на канале Disney (6+)

КАРУСЕЛЬ

05.00, 06.00, 07.00, 08.30, 10.00, 10.45, 12.00, 12.55, 15.25, 16.15, 18.05, 19.40, 20.40,

23.25, 23.30, 01.35, 02.45, 03.40 М/ф
06.55 Пляс-класс
08.00 Детская утренняя почта
09.30 Воображариум
10.40, 11.55 180
11.30 Лабораториум
20.30 Спокойной ночи, малыши!
00.35 Х/ф «СТОПТАННЫЕ ТУФЕЛЬКИ»

ДЕТСКИЙ МИР

03.00, 09.00, 15.00 Х/ф «УЧЕНИК ЛЕКАРЯ» (12+)

05.00, 11.00, 17.00 М/с «Болек и Лелек - шахтеры: «Дядя карл», «Болек и Лелек - шахтеры: «Посвящение в шахтеры», «Рекс: «Рекс - сват» (0+)
05.30, 11.30, 17.30 М/ф «Алибаба и сорок разбойников» (6+)
06.00, 12.00, 18.00 Х/ф «СЕНСАЦИЯ» (12+)
07.30, 13.30, 19.30 М/ф «Про мышонка, который хотел стать сильным», «Три новеллы», «Как Маша поссорилась с подушкой» (6+)
08.00, 14.00, 20.00 М/с «Обезьянки в опере», «Наследство волшебника бахрама», «Заяц и еж», «День чудесный», «Путаница» (6+)

ИСТОРИЯ

06.00, 15.30, 01.00, 04.45 Д/ф «Героями не рождаются. История Золотой Звезды» (12+)
06.55, 16.25, 01.55 Д/ф «Писари Древнего Египта»
07.55, 17.25, 02.55 Д/ф «Покушения. Индира Ганди» (12+)
08.25, 17.55, 03.25, 05.30 Д/ф «Покушения. Михаил Горбачев» (12+)
08.55, 18.25, 03.55 Д/ф «Великое чудо Серафима Саровского» (12+)
09.45, 19.15 Д/ф «След на земле. Кочевники каменного века» (12+)
10.50, 20.20 Д/ф «Двое против Фантомаса. Де Фюнес - Кенигсон»
11.40, 21.10 Д/ф «Наследие цивилизаций. Сирия. Революция в Месопотамии»
12.40, 22.10 Д/ф «Судьба поэта. Лебедев-Кумач»
13.35, 23.05 Д/ф «Эдита Пьеха. Русский акцент» (12+)
14.30, 00.00 Д/ф «Было ли искусство в эпоху динозавров?»

ДОМ КИНО

04.20 Х/ф «ТУРЕЦКИЙ ГАМБИТ» (12+)
06.30 Х/ф «ПОБЕГ» (16+)
08.30 Х/ф «НАСТРОЙЩИК» (12+)
11.15 Х/ф «ФРАНЦУЗ» (16+)
13.00 М/ф «ПРО ФЕДОТА-СТРЕЛЬЦА, УДАЛОГО МОЛОДЦА» (12+)
14.20 Х/ф «ЧАРОДЕИ»

16.55 Х/ф «ДЕНЬ ВЫБОРОВ» (16+)
19.00 Х/ф «МОСКВА СЛЕЗАМ НЕ ВЕРИТ» (12+)

21.45 Х/ф «СВАДЬБА В МАЛИНОВКЕ»

23.20 Х/ф «СОБАКА НА СЕНЕ»

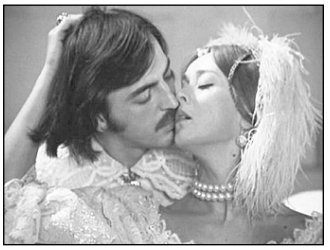

01.50 Х/ф «КРАСНАЯ ПАЛАТКА» (12+)

ЮТВ

05.00 Сбросить лишний вес (16+)
05.30, 09.35 В теме (16+)
06.00 Europa plus чарт (16+)
07.00 Адская Кухня (16+)
10.00 В стиле (16+)
10.30 Анфиса в стране чудес (12+)
12.25 Дорогая, мы убиваем детей (16+)
23.20 Х/ф «НЕВЕСТА С ТОГО СВЕТА» (16+)
01.05 Сериал «МЫСЛИТЬ КАК ПРЕСТУПНИК» (16+)
02.50 В теме. Лучшее (16+)
03.20 Соблазны с Машей Малиновской (16+)
04.30 Starbook: «ТОП-50 актеров по версии портала ИМХОНЕТ» (16+)

САНКТ-ПЕТЕРБУРГ

06.00 Слово (16+)
06.15 Х/ф «ВОЗДУШНЫЙ ИЗВОЗЧИК» (0+)
07.25 Х/ф «ПРИНЦЕССА ЦИРКА» (0+)

10.00 Пульс города (6+)
11.00 Д/ф «Большой скачок: «Морская навигация» (12+). Фильм о достижениях отечественных ученых в самых разных областях науки и техники, об уникальных технологиях, разработанных за последние годы и о планах на будущее. Ошибки навигации - главная причина катастроф на воде! Как обеспечить безопасность судоходства? Какими средствами навигации обладают современные суда и почему иногда они не спасают от аварий?
11.30 Окно в кино (16+)
11.45 Д/ф «Малые родины большого Петербурга: «Гражданка» (6+)
11.55, 03.15 Спектакль «Профессия Миссис Уоррен» (16+)
14.05, 18.05, 20.05 Сериал «ПЕТЕРБУРГСКИЕ ТАЙНЫ» (16+)
18.00, 20.00 Новости
22.45 Театральная гостиная Рудольфа Фурманова: «н.а. России Максим Дунаевский» (16+)
00.10 Х/ф «БУДЕМ НА ТЫ» (12+)
01.35 Сериал «ПОЛИЦЕЙСКИЙ УЧАСТОК !!16»
05.20 Д/ф «История авианесущего флота страны» (12+)

ПЕРВЫЙ КАНАЛ

05.40, 06.10 Наедине со всеми (16+)
06.00, 10.00, 12.00 Новости
06.45 Х/ф «СЛУЧАЙ В КВАДРАТЕ 36-80» (12+)

08.10 Армейский магазин (16+)
08.45 М/ф
08.55 Здоровье (16+)
10.15 Непутевые заметки с Дмитрием Крыловым (12+)
10.35 Пока все дома
11.25 Маршрут построен
12.15 Дачные феи
12.50 Фазенда
13.20 Д/ф «Люди, сделавшие Землю круглой» (16+)
15.25 Что? Где? Когда?
16.35 Д/ф «Цари океанов» (12+)
17.40 Праздничный концерт к дню Военно-морского флота
19.30, 21.20 Музыкальный фестиваль «Голосящий КиВиН» (16+)
21.00 Время
22.25 Х/ф «БОЙФРЕНД ИЗ БУДУЩЕГО» (16+)
00.40 Х/ф «ФАНТАСТИЧЕСКАЯ ЧЕТВЕРКА» (12+)
02.30 Х/ф «БЕГЛЫЙ ОГОНЬ» (16+)
04.15 Контрольная закупка

РОССИЯ 1

04.50 Х/ф «ПЕРВЫЙ ПОСЛЕ БОГА» (12+)
07.00 МУЛЬТ утро
07.30 Сам себе режиссер
08.20 Смехопанорама Евгения Петросяна
08.50 Утренняя почта
09.30 Сто к одному
10.20 Вести-Местное время. Неделя в городе
11.00, 14.00, 20.00 Вести
11.20 Смеяться разрешается
14.20 Х/ф «МЕЧТАТЬ НЕ ВРЕДНО» (12+)
16.15 Х/ф «В ЧАС БЕДЫ» (12+)
22.00 Х/ф «АНДРЕЙКА» (12+)
01.55 Х/ф «РОМАН В ПИСЬМАХ» (12+)
04.00 Д/ф «Двое против Фантомаса. Де Фюнес - Кенигсон» (12+)

ПЯТЫЙ КАНАЛ

06.10, 08.00 М/ф (0+)
07.00 ЛОТ
10.00, 18.30 Сейчас
10.10 Х/ф «ВЛЮБЛЕН ПО СОБСТВЕННОМУ ЖЕЛАНИЮ» (12+)

11.50 Х/ф «ВЫЙТИ ЗАМУЖ ЗА КАПИТАНА» (12+)

13.25 Х/ф «ЛЮБИТЬ ПО-РУССКИ» (16+)
15.05 Х/ф «ЛЮБИТЬ ПО-РУССКИ - 2» (16+)
16.40 Х/ф «ЛЮБИТЬ ПО-РУССКИ - 3: ГУБЕРНАТОР» (16+)
19.00, 19.55, 20.55, 21.45, 22.45, 23.40 Сериал «СПЕЦПОДРАЗДЕЛЕНИЕ «ГОРОД» (16+)
00.35, 01.30, 02.25, 03.20, 04.20, 05.10 Сериал «ГОНЧИЕ - 2» (16+)

НТВ

05.05 Сериал «ДОРОЖНЫЙ ПАТРУЛЬ» (16+)
06.00 Сериал «ПРОЩАЙ, «МАКАРОВ!» (16+)
08.00, 10.00, 16.00, 19.00 Сегодня
08.15 Русское лото плюс (0+)
08.50 Их нравы (0+)
09.25 Едим дома (0+)
10.20 Первая передача (16+)
11.00 Чудо техники (12+)
11.35 Дачный ответ (0+)
12.40 Нашпотребнадзор (16+)
13.30 Поедем, поедим! (0+)
14.00, 16.20 Сериал «НОВАЯ ЖИЗНЬ СЫЩИКА ГУРОВА. ПРОДОЛЖЕНИЕ» (16+)
18.10 Следствие вели (16+)
19.15 Сериал «ШАМАН» (16+)
01.00 Сеанс с Кашпировским (16+)
01.55 Квартирный вопрос (0+)
02.55 Дикий мир (0+)
03.10 Сериал «ЗАКОН И ПОРЯДОК» (18+)
04.05 Кремлевские похороны (16+)

ТВ-3

06.00, 08.00 М/ф (0+)
07.30 Школа доктора Комаровского. Обструктивный бронхит (12+)
08.45 Х/ф «ПЕРЕХВАТ» (12+)

10.30, 11.30, 12.15, 13.15, 14.00 Сериал «ДЕТЕКТИВ МОНК» (12+)
15.00 Х/ф «НАВСТРЕЧУ ШТОРМУ» (12+)
16.45 Х/ф «СТОЛКНОВЕНИЕ С БЕЗДНОЙ» (12+)
19.00 Х/ф «ОГОНЬ ИЗ ПРЕИСПОДНЕЙ» (12+)
21.00 Х/ф «КРАСНЫЙ ДРАКОН» (16+)
23.30 Х/ф «ГАННИБАЛ» (16+)
02.00 Х/ф «ДОМ ВОСКОВЫХ ФИГУР» (16+)
04.15, 05.00 Сериал «ТРИНАДЦАТЫЙ» (16+)

ТНТ

07.00, 07.30, 08.00, 08.30 ТНТ. Mix (16+)
09.00 Дом-2. Lite (16+)
10.00, 10.30 Сериал «САШАТАНЯ» (16+)
11.00 Перезагрузка (16+)
12.00 Импровизация (16+)
13.00, 19.30, 20.00, 21.00, 22.00 Однажды в России (16+)
14.00 Х/ф «Я, РОБОТ» (12+)
16.30 Х/ф «СЕКРЕТНЫЕ МАТЕРИАЛЫ: БОРЬБА ЗА БУДУЩЕЕ» (16+)
19.00 Однажды в России. Лучшее (16+)
23.00 Дом-2. Город любви (16+)
00.00 Дом-2. После заката (16+)
01.00 Не спать! (16+)
02.00 Х/ф «СЕКРЕТНЫЕ МАТЕРИАЛЫ: ХОЧУ ВЕРИТЬ» (16+)
04.00, 04.55 Сериал «НИКИТА - 4» (16+)
05.45 Сериал «ПАРТНЕРЫ» (16+)
06.10 Сериал «СУПЕРВЕСЕЛЫЙ ВЕЧЕР» (16+)
06.40 Женская лига. Лучшее (16+)

ДОМАШНИЙ

06.30, 05.30 Джейми: обед за 15 минут (16+)
07.30, 23.50, 04.50 6 кадров (16+)
07.40 Х/ф «ЕСЕНИЯ» (16+)
12.20 Х/ф «КОГДА МЫ БЫЛИ СЧАСТЛИВЫ» (16+)
14.15, 19.00 Сериал «ВЕЛИКОЛЕПНЫЙ ВЕК» (16+)
18.00 Д/ф «Великолепный век» (16+)
22.50 Д/ф «Восточные жены» (16+)
00.30 Сериал «КУРТ СЕИТ И АЛЕКСАНДРА» (16+)
02.50 Д/ф «Звездные истории» (16+)
05.00 Домашняя кухня (16+)

СТС

06.00, 05.20 Ералаш (0+)
06.50, 08.25, 08.30 М/ф (0+)
07.25 Мой папа круче! (0+)
09.00 Новая жизнь (16+)

10.00 М/ф (6+)
10.35 М/ф «ГАДКИЙ Я» (0+)
12.20 М/ф «ГАДКИЙ Я - 2» (0+)
14.10 Х/ф «АНГЕЛЫ ЧАРЛИ» (0+)
16.00 Уральские пельмени: «Любимое» (16+)
16.30 Х/ф «АНГЕЛЫ ЧАРЛИ - 2» (12+)
18.25, 01.00 Х/ф «ИЗГОЙ» (12+)
21.00 Х/ф «НЕВЕРОЯТНЫЙ ХАЛК» (16+)
23.05 Х/ф «ЧУЖИЕ ПРОТИВ ХИЩНИКА. РЕКВИЕМ» (16+)
03.40 Х/ф «ЕВРОПА» (16+)
05.50 Музыка на СТС (16+)

ЧЕ

06.00 Д/ф «100 великих» (16+)
06.20 М/ф (0+)
07.30 Х/ф «ЖАНДАРМ ИЗ СЕН-ТРОПЕ» (0+)
09.35 Х/ф «ЖАНДАРМ В НЬЮ-ЙОРКЕ» (0+)
11.35 Х/ф «ЖАНДАРМ ЖЕНИТСЯ» (0+)
13.30 Угадай кино (12+)
14.30 Х/ф «МИФ» (12+)
17.00 Сериал «ВОСЬМИДЕСЯТЫЕ» (16+)
22.00 Утилизатор (12+)
00.30 Х/ф «GENERATION П» (18+)
02.45 +100500 (16+)

ТВ ЦЕНТР

05.50 Х/ф «ЛЕГКАЯ ЖИЗНЬ»
07.40 Фактор жизни (12+)
08.10 Х/ф «ЧЕРНОЕ ПЛАТЬЕ» (16+)
10.05 Д/ф «Короли эпизода: «Борислав Брондуков» (12+)
10.55 Барышня и кулинар (12+)
11.30, 14.30, 23.50 События
11.45 Х/ф «ПЕРВОЕ СВИДАНИЕ» (12+)
13.35 Смех с доставкой на дом (12+)
14.45 Х/ф «ОЧКАРИК» (16+)
16.35 Х/ф «ПРОШЛОЕ УМЕЕТ ЖДАТЬ» (12+)
20.10 Х/ф «СИНДРОМ ШАХМАТИСТА» (16+)
00.05 Петровка, 38 (16+)
00.15 Х/ф «ЖЕЛЕЗНАЯ ЛЕДИ»
02.10 Х/ф «НАХАЛКА» (12+)
05.10 Д/ф «Знахарь XXI века» (12+)

РЕН ТВ

05.00 Х/ф «ДОКАЗАТЕЛЬСТВО ЖИЗНИ» (16+)
07.30 Х/ф «ТЕРМИНАТОР - 2: СУДНЫЙ ДЕНЬ» (16+)
10.20 Х/ф «БЕЗ ЛИЦА» (16+)
13.10 Сериал «ИГРА ПРЕСТОЛОВ» (16+)
23.30 Соль. Музыкальное шоу Захара Прилепина (16+)
01.00 Военная тайна с Игорем Прокопенко (16+)

РОССИЯ К

06.30 Канал «Евроньюс»
10.00 Обыкновенный концерт с Эдуардом Эфировым
10.35 Х/ф «ГЕРОЙ НАШЕГО ВРЕМЕНИ. БЭЛА»
12.25, 00.25 Д/ф «Дальневосточная экспедиция. Там, где Север встречается с Югом»
13.25 Спектакль «Балалайкин и Ко»
15.35 Острова: «110 лет со дня рождения Веры Марецкой»
16.25 Х/ф «СВАДЬБА»
17.30 I Международный Дальневосточный фестиваль «Мариинский». Сон Чжин Чо, Валерий Гергиев и Симфонический оркестр Мариинского театра. Трансляция из Владивостока
19.15 Больше, чем любовь: «Софико Чиаурели и Котэ Махарадзе»
19.55 Х/ф «ИЩИТЕ ЖЕНЩИНУ»

22.25 Большой балет-2016
01.20 М/ф
01.40 Д/ф «Египетские пирамиды»
01.55 Искатели: «Бермудский треугольник Белого моря»
02.40 Д/ф «Ибица. О финикийцах и пиратах»

ЗВЕЗДА

06.00 Х/ф «ЗДРАВСТВУЙТЕ, ДЕТИ!»
07.40 Х/ф «ЭЙ, НА ЛИНКОРЕ!» (6+)
08.30, 09.15 Х/ф «АДМИРАЛ УШАКОВ» (6+)

09.00, 13.00, 18.00, 22.00 Новости дня
10.50 Х/ф «КОМАНДИР СЧАСТЛИВОЙ «ЩУКИ» (12+)
13.15 Х/ф «СЛУШАТЬ В ОТСЕКАХ» (12+)
16.00 Х/ф «ПРЕСТУПНАЯ СТРАСТЬ» (16+)
18.20 Д/ф «ВМФ СССР. Хроника Победы: «Лидер эскадренных миноносцев» (12+)
18.45 Д/ф «Легенды советского сыска» (16+)
22.20 Фетисов (12+)
23.05 Х/ф «ЕСЛИ ВРАГ НЕ СДАЕТСЯ...» (12+)

00.40 Х/ф «КОРАБЛИ ШТУРМУЮТ БАСТИОНЫ»
02.35 Х/ф «АДМИРАЛ НАХИМОВ»
04.25 Х/ф «ДЕНЬ ПРИЕМА ПО ЛИЧНЫМ ВОПРОСАМ»

МАТЧ ТВ

06.30 Смешанные единоборства. UFC. Прямая трансляция из США
08.00, 10.05, 12.10, 17.05, 20.25 Новости
08.05 Футбол. Международный Кубок чемпионов. «Ливерпуль» (Англия) - «Милан» (Италия)
10.10 Футбол. Международный Кубок чемпионов. ПСЖ (Франция) - «Лестер» (Англия)
12.15 Футбол. Международный Кубок чемпионов. «Селтик» (Шотландия). - «Барселона» (Испания). Трансляция из Ирландии
14.15, 17.10, 23.00 Все на Матч! Прямой эфир. Аналитика. Интервью. Эксперты
14.45 Формула-1. Гран-при Германии. Прямая трансляция
17.30 РОСГОССТРАХ. Чемпионат России по футболу. «Спартак» (Москва) - «Арсенал» (Тула). Прямая трансляция
20.30 Д/ф «Мама в игре» (12+)
20.50 Олимпийцы. Live
21.50 Специальный репортаж: «Точка» (16+)
22.20 Великие моменты в спорте (12+)
22.30 Д/ф «Допинговый капкан» (16+)
23.45 Д/ф «Неизвестный спорт: «Победителей судят» (16+)
00.45 Д/ф «Беспечный игрок» (16+)
02.15 Путь Дракона
04.00 Формула-1. Гран-при Германии

ПЕРВЫЙ ОБРАЗОВАТЕЛЬНЫЙ

09.05, 17.05, 01.05 Музеи России (6+)
09.40, 17.40, 01.40 Дорогу осилит идущий (16+)
10.10, 18.10, 02.10 Фестиваль российской науки (12+)

10.40, 18.40, 02.40 На женской половине (12+)
11.10, 19.10, 03.10 Домашний зоопарк (12+)
11.40, 19.40, 03.40 Инновационное образование (12+)
12.10, 20.10, 04.10 Мастер-класс! (6+)
12.35, 20.35, 04.35 Заглянем в словарь (12+)
12.40, 20.40, 04.40 Школа рисования (6+)
13.07, 21.07, 05.07 Имена (12+)
13.35, 21.35, 05.35 Байки Бояршинова (12+)
13.50, 21.50, 05.50 Сделай сам (6+)
14.20, 22.20, 06.20 Х/ф «ВЕЛИКИЙ ГРАЖДАНИН», 2 с. (16+)
16.20, 00.20, 08.20 Д/ф «Эверест. Северная стена» (16+)
16.40, 00.40, 08.40 Д/ф «Приключения в Басовке» (16+)

EUROSPORT

04.00, 18.45 Футбол. Чемпионат Европы среди девушек (до 19 лет). Словакия
05.30, 17.30 Прыжки с трамплина. Летний Гран-при. Хинтерцартен. HS 108
07.00, 12.00 Велоспорт. «Классика Сан-Себастьяна»
08.00 Снукер. World Open. 1/2 финала
09.00, 14.30 Снукер. World Open. Финал. Прямая трансляция
12.30 Автоспорт. Суперкубок Porsche. Германия. Прямая трансляция
13.15 Автоспорт. Серия Blancpain Endurance. Спа. Прямая трансляция
19.45 Футбол. Чемпионат Европы среди девушек (до 19 лет). Словакия. Финал. Прямая трансляция
22.00 Футбол. Звезды MLS - «Арсенал» (Англия)
23.00 Футбол. Чемпионат MLS. 21 тур. «Сиэтл Саундерс» - «Лос-Анджелес Гэлакси». Прямая трансляция
01.00 Футбол. Чемпионат Европы среди девушек (до 19 лет). Словакия. Финал
02.30 Снукер. World Open. Финал

2X2

06.00 Русские мультфильмы (12+)
06.45, 13.55, 05.35 Покемон (12+)
08.30, 04.15 Спиди-гонщик (12+)
09.50, 01.00 Живая мишень (16+)
10.40 Арена Сражений. Чемпионат по страйкболу (16+)
11.10, 00.05, 02.50 Рестлинг International SmackDown (16+)
12.05 Остров сокровищ. Сокровища капитана Флинта (12+)
13.30, 14.50 Кунг-фу Панда (12+)
17.05 Симпсоны (16+)
20.35 Американский папаша (16+)
21.21 Марафон хитов (16+)
23.10 Южный парк (18+)
01.50, 03.50 Реутов ТВ (16+)
02.20 School 13: игрооргии (16+)

DISCOVERY CHANNEL

06.00 Голые и напуганные (16+)
07.00, 23.00 Последние жители Аляски (16+)
08.00 Операция «Спасение дома» (16+)
09.00, 02.40 Аляска: последний рубеж: Восстановление (16+)
10.00, 19.00 Золотая лихорадка: Берингово море: Джекпот (16+)
11.00, 18.00 Реальные дальнобойщики (12+)
12.00 Выживание без купюр: Намибия (16+)
13.00 Разрушители легенд: Поражение - не вариант (16+)
14.00 Чернобыль: жизнь после (16+)
15.00, 03.30 Инженерия невозможного: Самая крепкая дамба в мире (12+)
16.00, 04.20 Инженерия невозможного: Самый длинный тоннель в мире (12+)
17.00, 05.10 Инженерия невозможного: Ракета на Марс (12+)
20.00 Спасение тукана (12+)
21.00 Разрушители легенд: Спецвыпуск Reddit (16+)
22.00 Быстрые и громкие: театр разрушений: Манки и Рэмбо (12+)
00.00 Быстрые и громкие: лучшие моменты: Назад к истокам (12+)
00.55 Битвы за контейнеры: Большое яблоко (12+)
01.20 Битвы за контейнеры: Восемь тонн веселья (12+)
01.50 Речные монстры (16+)

ANIMAL PLANET

06.00, 11.25 Братья по трясине: Братство на болотах (12+)
06.25, 09.45, 16.50 Пес-ТВ (12+)
07.15, 17.40 Дома на деревьях: Лыжный домик на дереве (12+)
08.05, 18.30 Пингвины в самолете: Акула, волки и крокодил (12+)
08.55, 09.20, 19.20, 19.45 Дикая жизнь с Тимом Фолкнером (12+)
10.35, 22.00 Самые опасные змеи (12+)
11.50, 01.00 Большие и страшные: Болотные монстры (12+)
12.40, 02.00 Большие и страшные: Вторжение питонов (12+)
13.30, 02.48 Большие и страшные: Горные гориллы (12+)
14.20, 03.36 Большие и страшные: Древесные львы (12+)
15.10, 04.24 Большие и страшные: Крокодилы-людоеды (12+)
16.00, 05.12 Большие и страшные: Ядовитые джунгли (12+)
20.10 Ветеринар Бондай Бич (12+)
21.00 Дома на деревьях (12+)
23.00 Укротители аллигаторов: Страшнее кошки зверя нет (12+)
00.00 Укротители аллигаторов: Потерянные в парке (12+)

DISNEY

05.00, 06.15 М/ф (0+)
09.00, 12.00, 12.25, 12.55, 13.20, 13.50 М/ф (6+)
16.30 М/ф «АЛАДДИН» (0+)
18.10 М/ф «АЛАДДИН: ВОЗВРАЩЕНИЕ ДЖАФАРА» (6+)
19.30 М/ф «АЛАДДИН И КОРОЛЬ РАЗБОЙНИКОВ» (6+)
21.00 Х/ф «ВОЗВРАЩЕНИЕ НА ОСТРОВ НИМ» (6+)
22.55 Д/ф «Амазония: Инструкция по выживанию» (6+)
00.20 Х/ф «ПРИКЛЮЧЕНИЯ ЭЛОИЗЫ» (12+)
02.05 Х/ф «СВИДАНИЕ С ДОЧЕРЬЮ ПРЕЗИДЕНТА» (12+)
04.15 Музыка на канале Disney (6+)

КАРУСЕЛЬ

05.00, 06.00, 07.00, 08.30, 10.00, 12.00, 13.35, 17.00, 18.25, 19.40, 20.40, 23.25, 23.30, 01.35, 02.45, 03.40 М/ф
06.55 Пляс-класс
08.00 Все, что вы хотели знать, но боялись спросить
09.30 Школа Аркадия Паровозова
11.30 Секреты маленького шефа
20.30 Спокойной ночи, малыши!
00.35 Х/ф «ЗОЛУШКА»

ДЕТСКИЙ МИР

03.00, 09.00, 15.00 Х/ф «СНЕГУРОЧКА» (12+)

05.00, 11.00, 17.00 М/с «Болек и Лелек - шахтеры: «В старой шахте», «Болек и Лелек - шахтеры: «Зеленая гора», «Рекс: «Рекс и курица-несушка» (0+)
05.30, 11.30, 17.30 М/ф «Братья Лю» (6+)
06.00, 12.00, 18.00 М/ф «Рождественские сказки», «Архангельские новеллы» (6+)
07.30, 13.30, 19.30 М/ф «Три Панька хозяйствуют», «Человек в воздухе», «Робинзон и самолет» (12+)
08.00, 14.00, 20.00 М/с «Светлячок», «Кузнец-колдун», «Догони-ветер», «Новый Аладдин», «Теремок» (12+)

ИСТОРИЯ

06.00, 15.30, 01.00 Д/ф «След на земле. Кочевники каменного века» (12+)
07.00, 16.30, 02.00 Д/ф «Двое против Фантомаса. Де Фюнес - Кенигсон»
07.55, 17.25, 02.55 Д/ф «Наследие цивилизаций. Сирия. Революция в Месопотамии»
08.55, 18.25, 03.50 Д/ф «Судьба поэта. Лебедев-Кумач»
09.50, 19.20, 04.40 Д/ф «Эдита Пьеха. Русский акцент» (12+)
10.40, 20.10 Д/ф «Было ли искусство в эпоху динозавров?»
11.45, 21.10 Д/ф «Героями не рождаются. История Золотой Звезды» (12+)
12.35, 22.05 Д/ф «Писари Древнего Египта»
13.35, 23.05, 05.30 Д/ф «Покушения. Индира Ганди» (12+)
14.10, 23.35 Д/ф «Покушения. Михаил Горбачев» (12+)
14.40, 00.10 Д/ф «Великое чудо Серафима Саровского» (12+)

ДОМ КИНО

04.20 Х/ф «МОСКВА СЛЕЗАМ НЕ ВЕРИТ» (12+)
06.50 Х/ф «СВАДЬБА В МАЛИНОВКЕ»
08.30 Х/ф «СОБАКА НА СЕНЕ»
10.50 Х/ф «ВЕСНА»
12.35 Х/ф «СПОРТЛОТО-82»
14.10 Х/ф «ГУСАРСКАЯ БАЛЛАДА» (12+)

15.45 Х/ф «БЕРЕГИСЬ АВТОМОБИЛЯ»

17.20 Х/ф «НЕВЕРОЯТНЫЕ ПРИКЛЮЧЕНИЯ ИТАЛЬЯНЦЕВ В РОССИИ» (12+)
19.00 Х/ф «ВЕСНА НА ЗАРЕЧНОЙ УЛИЦЕ» (12+)

20.40 Х/ф «КОРОЛЕВА БЕНЗОКОЛОНКИ»

22.05 Х/ф «ПРИХОДИТЕ ЗАВТРА» (12+)

23.50 Х/ф «ОТПУСК ЗА СВОЙ СЧЕТ»
02.05 Х/ф «АВАРИЯ» (12+)

ЮТВ

05.30, 09.35 В теме. Лучшее (16+)
06.00 Адская Кухня (16+)
08.35 Europa plus чарт (16+)
10.00 В стиле (16+)
10.25 Селфи (12+)
11.00 Папа попал (12+)
22.15 Х/ф «НЕВЕСТА С ТОГО СВЕТА» (16+)
00.00 Сериал «МЫСЛИТЬ КАК ПРЕСТУПНИК» (16+)
02.30 Соблазны с Машей Малиновской (16+)
04.00 Starbook: «Звездные пародии» (16+)

САНКТ-ПЕТЕРБУРГ

06.00 Х/ф «ЧЛЕН ПРАВИТЕЛЬСТВА»

07.45 Слово (16+)
08.00 Телезнайки-дайджест (6+)
08.15 М/ф (0+)
08.20 Театральная гостиная Рудольфа Фурманова: « н.а. России Максим Дунаевский» (16+)
09.45 Д/ф «Подводная война. Л-24» (12+)
10.25 Д/ф «История авианесущего флота страны» (12+). Рассказ об истории создания авианосцев в нашей стране. История создания авианесущих кораблей нашей страны полна интриг, тайн и роковых ошибок. Почему у великой морской державы – СССР - так долго не было авианосцев, хотя их имели многие страны мира. Фильм расскажет об истории авианосцев - от первых взлетов самолетов с кораблей, вертолетоносцев «Москва» и «Ленинград», авианесущих кораблей «Киев», «Минск» и «Баку», до ТАКР «Адмирал флота Советского Союза Кузнецов».
11.55 Торжественное мероприятие, посвященное Дню ВМФ. Прямая трансляция (0+)
13.30 Д/ф «Подводный флот Отечества» (12+). Как развивался подводный флот России? В чем отличие типов, классов, боевых задач и тактики ведения боя у разных субмарин? Кто они герои подводного фронта России, которые постоянно стоят на страже наших границ.
15.05 Сериал «ПЕТЕРБУРГСКИЕ ТАЙНЫ» (16+)
20.50 Торжественное мероприятие, посвященное Дню ВМФ (0+)
22.25 Х/ф «ГАНГСТЕРЫ В ОКЕАНЕ» (16+)
00.40 Х/ф «МАКТУБ - ЗАКОН ПУСТЫНИ» (16+)

Петропавловская крепость на один день превратится в огромный кинотеатр

Вход свободный

23 июля в 16 часов в Петропавловской крепости начнется кинофестиваль «Питер, я люблю тебя». Он продлится почти до полуночи.

Прямо под открытым небом установят огромный экран, и все желающие смогут посмотреть лучшие романтические картины, снятые в городе на Неве.

По традиции один фильм включен в программу по результатам зрительского голосования. В этом году пользователи социальных сетей предпочли ленту Алексея Учителя «Прогулка».

Кроме того, в программе фестиваля вас ждут такие фильмы, как «Двое вместе», «Счастье на ладони», «Ненужная», «Круговое движение» и другие. Также в рамках фестиваля гостей ждет насыщенная культурная программа: фестиваль «Уличное кино», выступления известных петербургских музыкантов, летние виды спорта, активные игры. Свои шедевры съедобного искусства представят различные заведения.

Мероприятие проходит при поддержке Комитета по культуре Санкт-Петербурга.

Более подробная информация в официальной группе ВКонтакте: vk.com/spbkinofest.

«Мечты о Вселенной» посвящены юбилею полета Юрия Гагарина

В Музее политической истории России (ул. Куйбышева, 2—4) открылась выставка «Мечты о Вселенной», которая является продолжением проекта «Public-art о политической истории России» и посвящена 55-летию полета в космос Ю.А. Гагарина.

В музейном саду вниманию посетителей представлены работы пяти художников: Дмитрия Федина, Алана Хатагты, Анастасии Беловой, Оксаны Петровой и Александра Цикаришвили, отобранные жюри на конкурсе инсталляций, проходившем в Музее политической истории России с 25 мая по 24 июня.

Каждый из художников через необычные художественные формы передает собственный взгляд на романтику освоения космоса, мечты о покорении Вселенной, путешествиях сквозь пространство и время.

Выставка будет открыта до 14 сентября.

В музее оптики ИТМО интерактивная выставка «Живой свет»

В обновленном интерактивном пространстве музея (Биржевая линия, д. 14) посетителям представится возможность узнать, что свет является живым, проникнуть в неиссякаемые тайны оптики и окунуться в мир магии, созданный самой наукой.

Выставка подразделяется на несколько тематических зон: в первой, музейной части экспозиции вы познакомитесь с голографией — одним из самых потрясающих достижений физики. Экскурсоводы поделятся с вами уникальными знаниями, расскажут об истории развития голографии, раскроют тайны различия голограмм и иных оптических иллюзий.

Вторая часть выставки — интерактивная — предоставит вам возможность самим притронуться к экспонатам, созданным благодаря науке. Комната Леонардо погрузит вас в мир зеркал, где каждый может попробовать научиться зашифровывать свои записи, как это делал да Винчи, и найти выход из зеркальной комнаты.

Ваши фотографии по-настоящему оживут в комнате цветных теней, где экскурсоводы наглядно покажут, что с ними мы сталкиваемся каждый день — стоит только присмотреться.

Комната Алисы понравится самым маленьким посетителям — здесь находится волшебный бассейн, в котором можно поплавать и при этом остаться совершенно сухим каждому, кому еще не исполнилось шестнадцать.

320-летию ВМФ посвятят концерт на Дворцовой площади

Вход свободный

24 июля в 19.00 начнется праздничный концерт «Синяя вечность», посвященный 320-летию Военно-морского флота России. «Синяя вечность» — знаменитая песня Муслима Магомаева, посвященная морской стихии.

В концерте примут участие известные российские артисты: Николай Басков, Полина Гагарина, Emin, Александр Розенбаум, Жасмин, Зара, Елена Максимова, Севара, Сергей Трофимов, Евгений Кунгуров, Татьяна Буланова. Настоящим украшением праздника станет выступление прославленного Ансамбля песни и пляски Черноморского флота. Ведущими концерта будут Александр Маршал и Яна Чурикова.

На этой же сцене в 21.00 эксклюзивную программу «Звездное лето у Зимнего» представит певец и композитор Emin. Впервые на английском языке будет исполнена композиция «Синяя вечность» Муслима Магомаева. Также Emin споет дуэтом с российскими и зарубежными артистами, среди которых Ани Лорак, Полина Гагарина и обладатель 16 «Грэмми», продюсер и музыкант Дэвид Фостер (David Foster).

Фестиваль «О, да! Еда!» снова в Петербурге

Уникальный фестиваль еды в очередной раз пройдет в нашем городе в следующие выходные: 23 и 24 июля будет на что посмотреть, чему поучиться и, самое главное, что попробовать в ЦПКиО на Елагином острове.

Большой летний фестиваль в Петербурге продемонстрирует гастрономическую панораму города — от здоровой пищи до набирающего популярность качественно нового стритфуда, разбавив насыщенную гастрономическую программу яркими спортивными активностями и культурными развлечениями.

Тема фестиваля в 2016 году — «Приготовлено в России». Фермеры, создающие уникальные региональные продукты, шеф-повара и рестораторы, формирующие идеологию новой русской кухни, — главные герои нынешнего фестиваля.

Мастер-классы лучших шефов Петербурга и Москвы в «Гастрономическом театре», детская кулинарная школа, магазин кулинарных книг, необычные гаджеты на «Кухне будущего», летний кинотеатр — лишь малая часть программы. Будут здесь и другие мастер-классы. На одном из них можно будет узнать, как приготовить много блюд из одного овоща.

Для всех желающих научиться готовить фирменные блюда именитых шефов будет работать Кухня «О, да! Еда!» В школе рестораторов «Экспрессо» пройдет курс лекций от ведущих экспертов для начинающих рестораторов и тех, кто планирует открыть свое дело в ресторанной индустрии.

В рамках Большого летнего фестиваля «О, да! Еда!» пройдет несколько мини-фестивалей. На Фестивале BBQ будут собраны рестораны, специализирующиеся на приготовлении стейков и барбекю. Мини-фестиваль «О, да! Эко-Еда!» сделает акцент на здоровом образе жизни.

Подробная программа — на сайте фестиваля spb.odaeda.me.

В честь юбилея Бориса Эйфмана

Вход свободный

С 22 июля по 11 августа в фонде «Петербургская фотолетопись» на Невском, 88-а, будет работать фотовыставка Игоря Метельского «Балет Эйфмана. Что не видит зритель».

Здесь будут представлены фотоработы Игоря Метельского, сделанные на репетициях труппы Санкт-Петербургского государственного академического театра балета Бориса Эйфмана. На протяжении более десяти лет фотограф фиксировал кропотливый процесс создания спектаклей.

Выставка будет открыта ежедневно с 11.00 до 21.00.

Вход свободный.

«Антисоветская» песня про «нормальных» героев

50 лет назад, в 1966 году, режиссер Ролан Быков снял музыкальный художественный фильм «Айболит-66» по мотивам произведений Корнея Чуковского. Как минимум две песни из этого фильма сразу же стали необычайно популярны благодаря своим замечательным рефренам, которые цитируются и сейчас: «Это очень хорошо, что пока нам плохо» и «Нормальные герои всегда идут в обход». Автор этих строк Вадим Коростылёв — поэт, писатель, драматург, автор сценариев известных художественных и мультипликационных фильмов.

Вадим Николаевич Коростылёв в 1943 году поступил на поэтическое отделение Литературного института им. А.М. Горького в Москве. Но сразу после войны, не окончив института, поехал на Север и устроился в Карскую научно-промысловую экспедицию. В 1951 году дебютировал книгой стихотворений. В 1955 году начал писать сценарии и первые стихи для кинофильмов. Самое известное из них — «О хорошем настроении» из фильма «Карнавальная ночь». Затем Вадим Коростылёв стал писать сценарии для кинофильмов, которые знают и любят и сегодня. Один из самых известных — «Айболит-66».

Многие критики восприняли фильм как антисоветский, придирались к нему из-за многих новаторских приемов, которые использовал Быков при съемках. Да и само смешение жанров кино, театра, цирка, эстрады в хрущёвские 1960-е раздражало тогдашних не только борцов с «формализмом» и «театральщиной», но и «продвинутых» авангардистов.

Сценарий для «Айболита-66» Ролан Быков писал вместе с Вадимом Коростылёвым. Так что сейчас уже трудно определить авторство замечательных фраз: «Добро всегда побеждает зло! Раз я победил, значит, я добрый!», «Добро всё побеждает и побеждает, а победить никак не может», «Как ты посмел обмануть ребенка? — Я не мог ждать, пока она вырастет!», «Пустите доброго человека, а не то он выломает дверь».

Музыку к фильму написал композитор Борис Чайковский, известный также по работам в таких кинолентах, как «Убийство на улице Данте» Михаила Ромма, «Обыкновенный человек» Александра Столбова, «Женитьба Бальзаминова» Константина Воинова, «Обыкновенное чудо» Эраста Гарина, «Гори, гори, моя звезда» Александра Митты.

Съемки фильма проходили и в павильонах «Мосфильма», и на натуре. «Африканскую» пустыню планировали снимать в Бухаре. Но из-за урезания бюджета съемки перенесли в Подмосковье — в Люберецкий песчаный карьер. Но большинство сцен снимали все-таки на юге: в Азербайджане и Абхазии.

«В азербайджанском городе Астара снимали сцены в болоте, — вспоминает оператор Виктор Якушев. — Красивые места, но пиявок в болоте тьма! А Бармалей с разбойниками, которых играли Алексей Смирнов и Фрунзик Мкртчян, там

Вадим Коростылёв

Нормальные герои

Ходы кривые роет
Подземный умный крот.
Нормальные герои
Всегда идут в обход.

В обход идти, понятно,
Не очень-то легко,
Не очень-то приятно
И очень далеко.

Зато так поступают
Одни лишь мудрецы,
С обходом подступают
Одни лишь храбрецы!

Глупцы, героев строя,
Бросаются вперед,
Нормальные герои —
Всегда наоборот.

И мы с пути кривого
Обратно не свернем,
А надо будет, снова
Пойдем кривым путем!

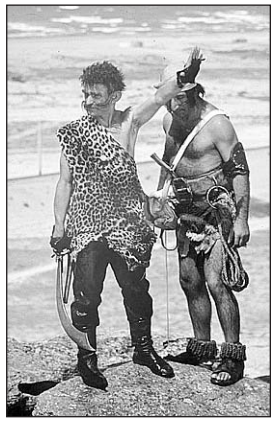

Исполняют: Ролан Быков (Бармалей) и его банда — Алексей Смирнов и Фрунзик Мкртчян

плавали и ныряли. И когда актеры выползали на берег, на них жутко было смотреть — сплошь были покрыты пиявками. Алексей Смирнов вообще был довольно брезгливым человеком — надо было видеть, как он срывал их с тела и топтал сапогами!»

В роли Бармалея снялся сам Ролан Быков. Поскольку съемки были очень трудные, его дублером на картине выступил модельер Валентин Савельев, с которым они познакомились во время работы над эпопеей Сергея Бондарчука «Война и мир», где Савельев делал исторические прически.

В роли обезьянки Чи-Чи снималась первая жена Ролана Быкова — актриса Лидия Князева, а в одном из эпизодов — знаменитый клоун Леонид Енгибаров.

Ролан Быков приступил к работе над сценарием для второй серии, в которой Бармалей начинает делать добрые дела со словами: «Щас у меня враз все станут счастливыми, а кто не станет, того в бараний рог согну, сотру в порошок и брошу акулам!» Но с таким явно переделанным «большевистским» лозунгом идея была отвергнута.

Финальную сцену «проигрыша» Бармалея снимали под Сухуми, на даче Сталина, в ботаническом саду с экзотическими растениями. Для ролей больных обезьянок набрали детишек, которые должны были громко плакать. Но сделать это никак не удавалось. Одна девочка всё же заплакала, остальные подхватили, и тут стало непонятно, как детей остановить. Но мороженое, которое в конце фильма едят поправившиеся «обезьянки», спасло положение.

Ролан Быков так говорил о фильме: «Хорошее произведение для детей должно быть, по словам Пушкина, “одинаково интересно для взрослых”. Меня всегда обвиняли в двуадресности. А это не двуадресность. Это просто признание детей людьми: ведь разве дети не люди? Надо просто признать, что детство — определенный срез в целостном понятии мироздания. Эта картина — моя большая радость, моё большое счастье».

Подготовил
Павел ФЕДОТОВ

Вадим Коростылёв

«Это даже хорошо…»

Если б в Африку спешить не было б причины,
Мы не знали бы, что мы справимся с пучиной.
Что не страшен будет нам шторма свист и грохот,
Это даже хорошо, что пока нам плохо.

Если б дети в Лимпопо жили, не болея,
Мы не знали бы, что есть в мире Бармалеи.
Что повсюду нам от них надо ждать подвоха,
Это даже хорошо, что пока нам плохо.

А когда бы Бармалей козни нам не строил,
Мы не знали бы, что мы, видимо, герои.
Что не станем мы в беде ахать или охать,
Это очень хорошо, что пока нам плохо.

Исполняет Олег Ефремов (Айболит)
и его команда — Лидия Князева (обезьянка Чи-Чи)
и Евгений Васильев (собака Авва)

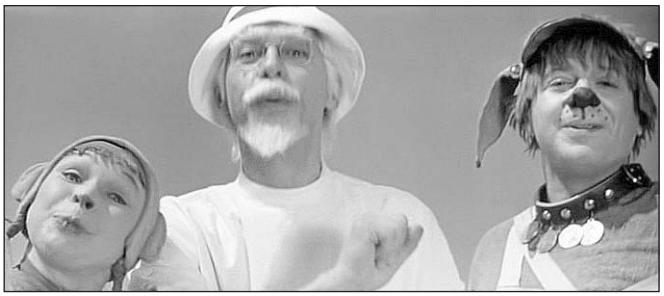

Судоку

9			7		1			
		8		5				
2	6		9	8	3			
			8		2			
	2	6		3	9	4		
	3			7	4		6	
			2				9	6
7	9	1		4				5
		2						

Шахматы

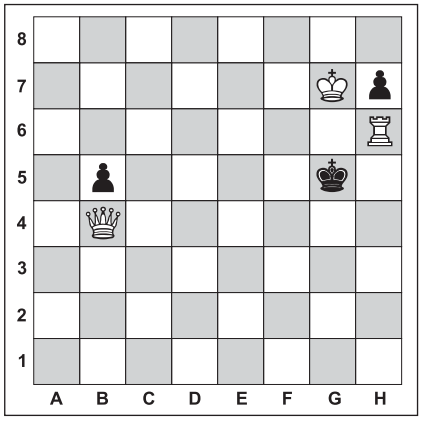

Задача №1. Белые начинают и дают мат в два хода

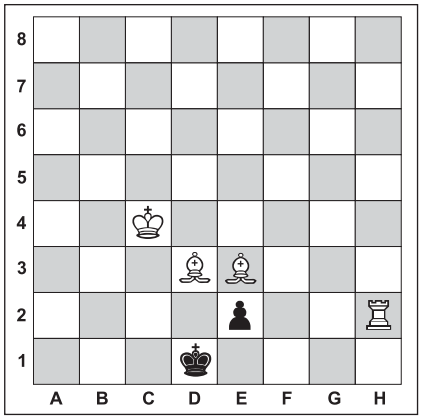

Задача №2. Белые начинают и дают мат в два хода

2000 фунтов на любимого поросенка

Британская пара Дэнни и Эмма потратили уже около двух тысяч фунтов, или 173 тысяч рублей, на еду для своей ревнивой свинки по имени Луи, которой пока исполнилось всего семь месяцев.

Хозяева очень заботятся о своем мини-пиге: он сморит телевизор на диване, купается в ванной, чистит зубы щеткой. Избалованная свинка благодаря таким заботам весит уже около 20 килограммов, сообщает Газета.Ru.

Однако такие усилия обернулись для Дэнни и Эммы настоящей проблемой. Мини-пиг вырос настоящим ревнивцем. Он ревниво повизгивает, когда хозяева обнимаются, и непременно спит с ними в одной кровати.

При всем при этом хозяева не чают души в своей любимице и называют ее добродушной, правда, немного несговорчивой и застенчивой.

Любовь к животным подчас приводит к поистине безумным тратам. Так, в 2015 году посчитали, что американцы за год потратили на своих питомцев почти 60 миллиардов долларов, что в пять раз больше, чем жители штатов оставили, к примеру, в кинотеатрах. Из этой суммы на питание ушло 22 миллиарда, а на аксессуары — 14 миллиардов долларов.

Ответы

на головоломки, опубликованные в №22 (159) от 14.07.2016 г.

СКАНВОРД

ПО ГОРИЗОНТАЛИ: Эверест. Скоба. Рыжая. Апофеоз. Блюдо. Рычаг. Сопрано. Ура. Бром. Слив. Стул. Варево. Иго. Сплав. Гонка. Кета. Невежа. Ржа. Анчар. Тир. Устье. Спорт. Износ. Шишка. Облом. Гердт. Пежо. Шпион. Тол. Лафа. Барыш. Манекен. Ершов. Йод. Мнение. Стон. Скирда. Интеллект. Улика. Наив. Ворона. Осло. Табу. Едок. Нева. Тёрн. Декарт.

ПО ВЕРТИКАЛИ: Вопрос. Рефери. Стоун. Рыбы. Сахар. Калибр. Бодров. Чулпан. Гавана. Планктон. Авиарейс. Осока. Решето. Моцарт. Уста. Аверс. Грузило. Жирок. Прицеп. Око. Автолавка. Луи. Монако. Ретушёр. Джо. Пластилин. Олейников. Дан. Жбан. Уран. Ошеек. Федот. Мгла. Ереван. Иствуд. Игрек. Донор. Наса. Енот. Литр. Ода. Акт.

СУДОКУ

4	5	9	1	2	7	6	3	8
1	8	3	6	5	4	9	7	2
6	7	2	3	8	9	5	1	4
3	9	8	4	7	5	1	2	6
7	4	1	2	6	8	3	9	5
2	6	5	9	3	1	4	8	7
8	2	6	5	9	3	7	4	1
5	3	4	7	1	2	8	6	9
9	1	7	8	4	6	2	5	3

ШАХМАТЫ

Задача №1.

Положение на диаграмме:
Белые: король d8, ферзь d1, ладья f8, ладья h4, конь e5, конь g4, слон b3, слон g1
Черные: король e4, ферзь h7, ладья a5, ладья h2, слон a8, слон c1, конь b5, конь e1, пешки: d7, e7, g7, h6
Решение: 1. К:d7! (**2.** Кс5х) **1.** ... Фf5 **2.** Кgf6х **1.** ... Кс3/Кс7/Кd4/Кd6/Ка3/Ка7 **2.** Фd4х **1.** ... Лd2 **2.** Ке5х **1.** ... Лс2 **2.** Ке3х **1.** ... Кd3 **2.** Фf3х **1.** ... Се3 **2.** Кf2х **1.** ... Са3 **2.** К:h2х

Задача №2.

Положение на диаграмме:
Белые: король с3, ферзь с2, ладья а4
Черные: король b5
Решение: 1. Фg6! Крс5 **2.** Ла5х **1.** ... Кр:а4 **2.** Фа6х

Вестник МО «КУПЧИНО» 6+ Регистрационное свидетельство ПИ 2-4852 от 20.11.2000 выдано Территориальным управлением Министерства РФ по делам печати, телерадиовещания и средств массовых коммуникаций по Санкт-Петербургу и Ленинградской области.

Учредитель: Муниципальный Совет внутригородского муниципального образования Санкт-Петербурга муниципальный округ «Купчино».

Адрес редакции: 192212, Будапештская ул., д. 19, корп. 1. Тел. (812) 774-42-87, факс (812) 703-04-10.

Главный редактор Е.В. Фомина.

Издатель: ООО «СЕРП», 194354, СПб, пр. Луначарского, д. 11, лит. А, пом. 42Н.

Отпечатано в типографии ООО «Типографский комплекс "Девиз"», 199178, СПб, В.О., 17 линия, д. 60, лит. А, пом. 4Н.

Тираж 15 000 экз.
Распространяется бесплатно.

Номер подписан в печать 19.07.2016.
Время подписания по графику — 21.00,
фактическое время подписания — 21.00.
№23 (160). Дата выхода — 21.07.2016. Заказ №ТД-4360

Гороскоп с 25 по 31 июля

ОВЕН
Будьте внимательны к любимому человеку, не скупитесь на признания и красивые поступки — и большая часть недели превратится для вас и вашей «половинки» в настоящий праздник.

ТЕЛЕЦ
Удачное время для того, чтобы урегулировать все разногласия с родственниками — достаточно честно и открыто поговорить о тех вопросах, которые мешают вашим нормальным взаимоотношениям. Также неплохо бы заняться наведением порядка в доме.

БЛИЗНЕЦЫ
Вас ждет всплеск энергии и жажда общения со всеми, кто встретится на вашем пути: со старыми друзьями, с родственниками, с соседями и незнакомыми людьми. Только не захлебнитесь в потоке информации, а используйте ее с пользой.

РАК
Займитесь практическими вопросами, и прежде всего — решением материальных проблем. Хотя опасаться всё-таки стоит, на этой неделе в давно, казалось бы, неразрешимых финансовых делах вас ждет несомненный успех.

ЛЕВ
Прекрасная неделя для самосовершенствования: как духовного, так и внешнего. Смелость и решительность — те качества, которые принесут удачу, новые знания о себе и мире вокруг. Даже изменение прически всем покажется новой ступенью вашего развития.

ДЕВА
Не стоит строить жесткие планы на выполнение каких-то неотложных дел. Поверьте, ничего серьезного не произойдет, если вы немного поленитесь и пустите все дела на самотек. Кстати, это касается и повседневных забот по дому.

ВЕСЫ
Важно на этой неделе не пренебрегать общением с друзьями и прислушиваться к их советам. Они помогут вам воплотить ваши новые идеи в жизнь, и причем относительно быстро. Но не хватайтесь за всё сразу — составьте четкий план своих действий.

СКОРПИОН
Возможно, что вас ждет серьезное продвижение в профессиональной сфере. В личной жизни постарайтесь не вмешиваться в отношения между друзьями — скоро они разберутся сами.

СТРЕЛЕЦ
Настала пора для отдыха, который вы заслужили, и путешествий, к которым можете смело отнести даже незапланированные прогулки по городу с любимым человеком. Главное — не отсиживайтесь дома, живите активно, и вас ждет много приятных сюрпризов.

КОЗЕРОГ
Многие решения, особенно в личной жизни, вы будете принимать интуитивно. Вас не будет пугать даже то, что последствия ваших действий могут оказаться непредсказуемы. Контролировать себя будет сложно, но постарайтесь не наделать глупостей.

ВОДОЛЕЙ
Подготовьтесь к тому, что вторая половина недели может принести финансовые трудности, не зависящие от вас. Но заранее беспокоиться не стоит — если денежные проблемы и возникнут, то ненадолго.

РЫБЫ
Поскольку ничего серьезного и неожиданного эта неделя вам не готовит, то самое время разобраться в рутинных делах, которые вы долгое время откладывали «на потом». Заодно и о своем здоровье не мешало бы позаботиться — благо, время есть.

На этой неделе родились

25.07.1929. Василий Шукшин, советский писатель, кинорежиссер, актер.

28.07.1923. Владимир Басов, советский кинорежиссер, актер, сценарист, народный артист России.

29.07.1817. Иван Айвазовский, русский живописец-маринист.

29.07.1915. Павел Кадочников, советский актер театра и кино, режиссер, народный артист СССР.

31.07.1914. Луи де Фюнес, французский киноактер, один из величайших комиков XX столетия.

31.07.1930. Олег Попов, советский артист цирка, клоун, актер, народный артист СССР.

31.07.1937. Эдита Пьеха, эстрадная певица и актриса, народная артистка СССР.

Баклажановая феерия, или Сезонные блюда из любимых овощей

Редакция приготовила. Рекомендуем

Баклажаны в сезон становятся вполне доступными. Вот и сейчас дешевеют с каждым днем. А значит, пришло время готовить из них вкусные горячие и холодные блюда.

Рулетики из баклажан

Классика грузинской кухни. Вариантов рулетов существует очень много, поэтому каждая хозяйка может выбрать тот рецепт, который ей и ее родным ближе. Но есть один главный секрет: грузинская кухня немыслима без специй. Конечно, рулеты можно сделать и без них и будут эти рулеты вкусными, но вот особого аромата грузинской кухни без специй вам ждать не придется. Поэтому купите на рынке немного уцхо-сунели и сушеной кинзы. И поймете, почему же эти рулеты такие вкусные.

Вам понадобятся

- Баклажаны молодые — 1,5 кг.
- Орехи грецкие — 200 г.
- Кинза свежая — 3—4 веточки.
- Чеснок — 3—4 зубчика.
- Вода горячая — 100 мл.
- Перец сушеный острый (по желанию) — 1 щепотка.
- Соль — по вкусу.
- Уцхо-сунели — 1 чайная ложка.
- Масло растительное — для жарки.

Приготовление

Нарежьте баклажаны вдоль довольно тонкими пластинками и обжарьте на растительном масле. Затем выложите на бумажные полотенца, чтобы избавиться от излишков масла. Затем сложите баклажаны на блюдо и накройте фольгой.

Теперь можно готовить начинку. Чеснок, орехи, свежую кинзу пропустите через мелкую мясорубку или измельчите с помощью блендера. Добавьте соль, перец, перемешайте. Переложите в миску и понемногу вливайте воду, постоянно помешивая. Воды может понадобится и меньше. Масса должна приобрести консистенцию очень густой сметаны.

На каждый баклажан намажьте ореховую пасту и сверните рулетиком. Сложите рулетики в контейнер и уберите в холодильник. На два-три дня у вас есть прекрасная ароматная закуска.

Если у вас осталась паста, переложите ее в контейнер и при подаче блюда смажьте рулетики еще и сверху. В данном случае чем больше пасты, тем вкуснее.

Баклажаны, запеченные с сыром сулугуни

Вам понадобятся

- Баклажаны среднего размера — 2—3 шт.
- Сыр сулугуни — 250 г.
- Помидоры — 4—5 шт.
- Чеснок — 2 зубчика.
- Укроп, петрушка, базилик — по 4—5 веточек.
- Перец черный молотый — 1 щепотка.
- Хмели-сунели — 1 чайная ложка.

Приготовление

Нарежьте баклажаны тонкими кружочками так, чтобы их можно было плотным слоем разложить на большой противень. Помидоры нарежьте кружочками. Если они очень сочные, то сок лучше перелить в отдельную миску и потом использовать, лишний сок здесь не нужен. Чеснок выдавите через пресс, смешайте с мелко нарезанной зеленью и приправами. Сыр натрите на крупной терке. Обязательно попробуйте сыр и решите, стоит ли досаливать овощи.

Налейте на противень растительное масло, выложите баклажаны одним слоем. Сверху также плотно разложите кружочки помидоров. На низ — половину измельченной зелени с приправами. Посыпьте все сыром и вновь — зеленью с приправами.

Запекайте в духовке, разогретой до 180 градусов минут 25—30.

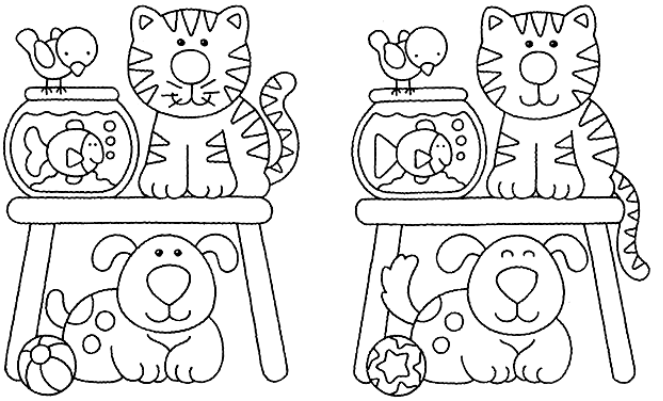

Найди отличия

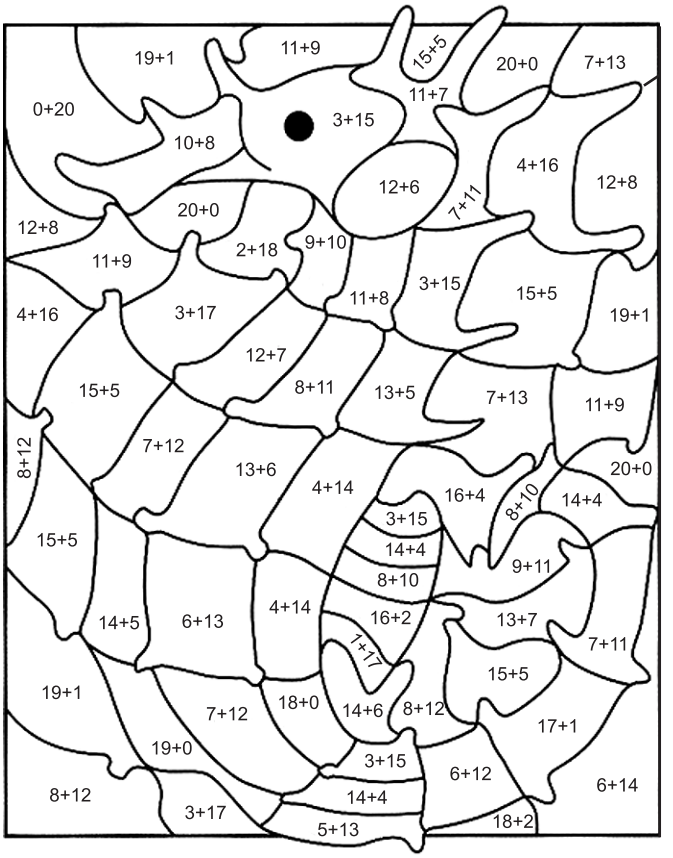

Реши примеры и раскрась фрагменты картинки в нужные цвета

Какие слова загаданы на этих картинках? Подпиши под каждой картинкой букву, с которой начинается название предмета, а потом прочти полученное слово

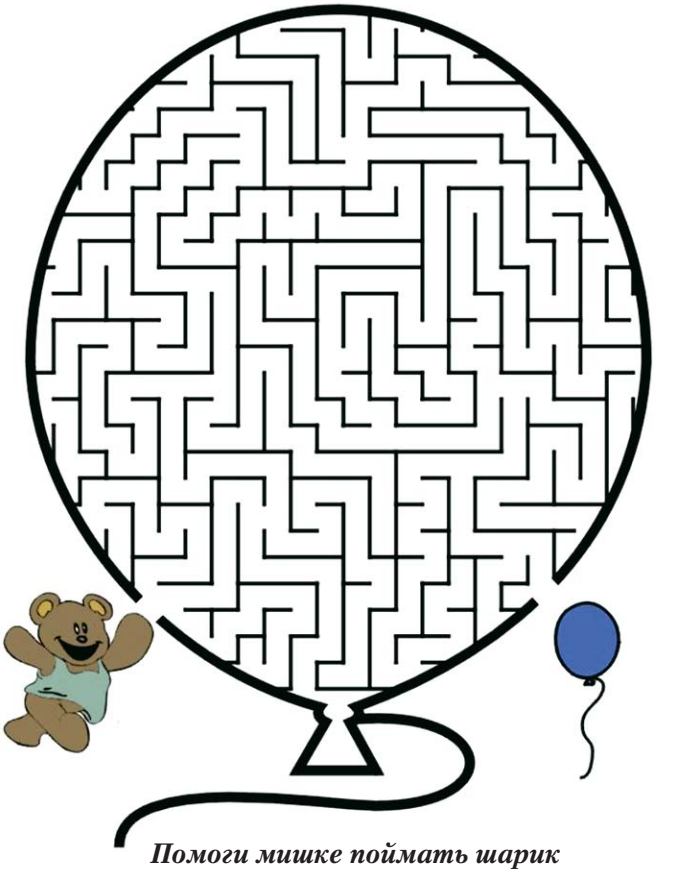

Помоги мишке поймать шарик

Полное собрание жён
«Собачий» полуостров
«Беседа вагонных колёс»
«Материал» для мыла
Раздетый фундук
Главный на водокачке
Лёгкий звук для аферы
Одолел Идолище Поганое
Директория «Блюда»
Памятник в виде колонны
Актриса по имени Марлен
Актёр Джигарханян
Профессиональный очевидец
Штормящая ванна
«Базар» прямо на тротуаре
Танцующий человек
Говорящий пышно и красиво
Купюра с портретом Ганди
5 см рукава на «потом»
Певица Пиаф
«Нечаянная радость»
Мамин сын, но не я
Смесь испуга и недоумения
«Подножка» для альпиниста
Потрясение для рессоры
Приток Волги
Апартаменты горца
Гаечный ключ для ключа в овраге
Любитель почесать языком
Ведёрный балансир
Курсант военного училища
Просто негодяй
Автомобильная тянучка
Композитор Дунаевский
«Любовная» река
Поход в обход
Город, сгубленный конём
Рэмбо в титрах
Изъян на старых штанах
Муха, кусающая африканцев
Металлист на сцене
«Эпицентр ставок»
Игла, попавшая в колесо
Теоретик коммунизма
Кушать подана
«Пол» в хозяйстве Нептуна
Спаянность коллектива
Полуфабрикат для орала
Особая выправка России
Доска почёта
Шаткое положение
«Путеводитель» на конверте
Первая женщина
«Логотип» государства
«Воздушные ворота» Сочи
«Резвость» мелодии
«Ремень» платья
«Поэтический» кайф
«Сборище» на дне
Кот, гонявшийся за Твити
Вор из скороговорки
По нему «растекаются мыслию»
«Продукция» прожектора
«Пирамидальная» страна
Каёмка по краю чашки
Шарик на цепи
Солнечный камень
Прибыльный крестик
У какого моря есть Горло?
Имя обворованного Шпака
«Титул» больших отелей
Рабочий скот как сила
Бабушка трамвая
Настенный светоч
«Заморский» деликатес
Француз, когда он был варваром
Неформал в чёрных тонах
Автор «Маленького Мука»
«Кариес земли»
«Циклоп» из русских мифов
У какой страны домен «пе»?
Попугай Аладдина
Ребёнок, дитя
«Собака из Кабула»
Берта Мария Бендер-Бей
Капитан от Жюля Верна
Птица, символ США
Сырьё для Чиполлино
От горшка два вершка
Венецианская «трасса»
Степной журавль

Сканворд предоставлен информационной системой tvpost.ru · Телепрограмма и контент для СМИ